



Ideal Standard

A T E L I E R

COLLECTIONS



Ideal Standard

A T E L I E R

COLLECTIONS



IDEAL-Standard

Milano - via Aniene 102



Un tempo si fabbricavano apparecchi igienici con materiale assorbente e poroso, facile nido di germi. Avete simili apparecchi nel vostro bagno? Ebbene, ricordate: un nemico è in agguato nella vostra casa, potente e invisibile.

Storzzatevene al più presto!

L'Ideal-Standard fabbrica i suoi apparecchi con la Vitreous China, un materiale di struttura omogenea, impermeabile in tutto lo spessore, sul quale lo smalto ha unicamente la funzione di rendere la superficie esterna gradevole alla vista. Con la Vitreous China non esistono germi.

Ein neues Zeitalter der Gestaltung



Die moderne Welt entwickelt sich mit atemberaubender Geschwindigkeit. Inmitten des rasanten Wandels setzt Ideal Standard auf seine einzigartige Tradition – und fordert sich selbst und seine Designer heraus, der Zukunft ein weiteres Mal Form zu geben. Gemeinsam heben wir technologische und ästhetische Innovation auf eine neue Ebene. Wir stehen am Anfang einer spannenden Entwicklung. Schlichtheit liegt in Tradition begründet – und mündet in Innovation.

Ideal Standard ist weit mehr als ein global führender Hersteller von Produkten und Lösungen für das Bad. Wir verstehen uns als Teil der kreativen Allianz von Architekten und Designern. Unsere Aufgabe ist es, die Entwicklung modernen Lebens zu gestalten. Seit über 100 Jahren haben wir uns Innovation und Design verschrieben. Um den Bedürfnissen unserer Kunden gerecht zu werden, entwickeln wir immer neue Formen, Werkstoffe, Farben und Funktionen. Und im Laufe unserer Geschichte haben wir mit den führenden Designern ihrer Zeit zusammengearbeitet. Meisterhafte Designer verfügen über die einzigartige Fähigkeit, die Essenz einer Ära einzufangen und in Formen zu gießen, die den gesellschaftlichen Wandel begleiten und gestalten. Genau diese Essenz der Gestaltung möchten wir erneut einfangen.

Torsten Türling,
CEO der Ideal Standard Gruppe

In den 1970er Jahren kamen Ideal Standard und der italienische Meister-Designer Achille Castiglioni zusammen, um bahnbrechendes architektonisches Design für das Bad zu schaffen. So wandelte sich dieser Raum von einem rein funktionalen Ort zu dem Wohnraum, als den wir ihn heute kennen.

Richtig umgesetzt wächst ein gut gestaltetes Projekt vollkommen über seine Funktion hinaus und wird zeitlos. Einige Ideal Standard Produkte – von italienischen Design-Legenden wie Ponti und Castiglioni geschaffen – sind perfekter Ausdruck dieses Prinzips. Ich fühle mich geehrt, in die Fußstapfen dieser italienischen Meister zu treten und Ideal Standard dabei zu unterstützen, weiterhin Neuheiten zu entwerfen, die nicht nur die Gestaltung des Bades, sondern Gestaltung an sich neu definieren.

Roberto Palomba,
Chief Design Officer der Ideal Standard Gruppe





Der unvergängliche Wert guter Gestaltung

Ideal Standard hat sich der Aufgabe verschrieben, zusammen mit Stadtplanern, Architekten, Innenarchitekten, Baufirmen und unseren Partnern in Handel und Forschung die Zukunft modernen Lebens zu gestalten. Wir verstehen uns als Partner in dem gemeinsamen kreativen Prozess. Unser Ziel ist es dabei, das Leben unserer Kunden zu verbessern. Die Gesellschaft entwickelt sich fortwährend weiter – und definiert die Bedeutung modernen Lebens immer wieder neu. Wir streben nach dem perfekten Gleichklang von funktionaler Perfektion und ästhetischer Schönheit.

Atelier Collections ist unser jüngster Beitrag zur Designkultur. Dieses Ideenlabor unterstützt gezielt den kreativen Prozess: Jede hier gezeigte Kollektion verbindet Innovation mit Schönheit – und erlaubt so das Verwirklichen zeitloser Projekte. Alle Kollektionen sind dabei in einen Kosmos eingebettet, der ein einzigartiges Projekt erschafft. Eine neue Ära des Designs, die unsere reiche Tradition aufgreift und unseren Beitrag zum unvergänglichen Wert guter Gestaltung in die Zukunft führt.

KERAMIK UND MÖBEL	8	CONCA
	26	EXTRA
	36	IPALYSS
	60	CONCA MÖBEL
	78	BLEND
ARMATUREN	86	JOY
	96	CONCA
BADEWANNEN UND WELLNESS	104	CONCA
	106	AROUND
	108	TECHNOLOGIEN
	114	TECHNISCHE INFORMATIONEN

SINNLICH UND MINIMAL. DAS NEUE CONCA IST DIE ZEITGENÖSSISCHE INTERPRETATION EINER DESIGN-IKONE. WIE NATÜRLICHE, VON WASSER GESTALTETE BECKEN FÜHREN DIE ORGANISCHEN KURVEN VON CONCA GEOMETRISCHE UND SINNLICHE FORMEN ZU EINER NEUEN DEFINITION DER REINHEIT. CONCA VEREINT SPÜRBARE SCHÖNHEIT UND FUNKTION.

CONCA

CONCA
CONCA
SPIEGEL

Waschtisch 80 x 45 cm ohne Überlauf

Waschtischarmatur | Oberfläche Chrom

Waschtischunterschrank 2 Auszüge | Oberfläche Sunset matt lackiert
Spiegel Rund Ø100 cm



CONCA

CONCA
CONCA
SPIEGEL

Waschtisch 80 x 45 cm mit Überlauf

Waschtischarmatur | Oberfläche Chrom

Waschtischunterschrank 160 cm 2 Auszüge | Oberfläche Sunset matt lackiert

Spiegel Rund Ø100 cm





Handwaschbecken
40 cm



Waschtisch 50 cm



Waschtisch 60 cm



Waschtisch 80 cm



Waschtisch 100 cm



Waschtisch 120 cm



CONCA

CONCA

CONCA

SPIEGEL

Waschtisch 100 x 45 cm

Waschtischarmatur | Oberfläche Chrom

Waschtischunterschrank | Walnuss dunkel Furnier

Spiegel Rund Ø 80 cm

Schale rund Ø 45 cm



Schale 60 cm









CONCA

Waschtisch 120 x 45 cm

CONCA

Waschtischarmatur | Oberfläche Chrom

„Unser Ziel war, etwas komplett Neues zu entwerfen,
das die gleichen Emotionen hervorruft, die
Ideal Standard mit vergangenen Generationen
beschworen hat.“

ROBERTO PALOMBA



CONCA

CONCA

CONCA

Waschtisch 100 x 45 cm

Waschtischarmatur | Oberfläche Chrom

Freistehende Badewanne | Oberfläche mattweiß







Conca + Joy



JOY
SILVER STORM



CONCA
SCHALE RUND

CONCA

JOY

Schale rund Ø 45 cm

Waschtischarmatur mit verlängertem Sockel | Oberfläche Silver Storm

CONCA

JOY
CONNECT AIR
BLEND
CONCA
CONCA

Schale eckig 60 x 45 cm | Oberfläche Seidenweiß

Waschtischarmatur mit verlängertem Sockel | Oberfläche Chrom

Bidetarmatur | Oberfläche Chrom

Stand-WC und Bidet | Modell Curve

Konsole | Oberfläche Weiß matt lackiert

Unterschrank 1 Auszug | Oberfläche Weiß matt lackiert





CONCA

Waschtisch 60 x 45 cm

CONCA

Waschtischarmatur | Oberfläche Chrom

Conca + Conca



CONCA
CHROM



CONCA
WASCHTISCH 60 CM



DIE PERFEKTEN PROPORTIONEN DER ZEITLOSEN QUADRATISCHEN GESTALTUNG. EINE KRAFTVOLLE KOLLEKTION, DIE ARCHITEKTONISCHE VISION MIT IN FORM GEGOSSENER GEOMETRIE VERBINDET. KLARE LINIEN VERMITTELN EIN GEFÜHL AUFGERÄUMTER OFFENHEIT ... IDEAL FÜR ALLE RÄUME.

EXTRA

CONCA
CONCA
CONCA

Schale 60x40 cm

Waschtischarmatur mit verlängertem Sockel | Oberfläche Chrom
Konsole | Eiche hell Furnier
Spiegel Rund Ø 60 cm



Handwaschbecken 45 cm
Hahnbank links



Handwaschbecken 45 cm
Hahnbank rechts



Handwaschbecken 45 cm



Waschtisch 50 cm



Waschtisch 60 cm



Waschtisch 70 cm



Waschtisch 80 cm



Waschtisch 100 cm



Doppel-Waschtisch 120 cm



EXTRA

CONCA
CONA
CONCA
BLEND

Schale 60 x 40 cm

Waschtischarmatur mit verlängertem Sockel | Oberfläche Chrom
Konsole | Eiche hell Furnier
Spiegel Rund Ø 60 cm
Wand-WC | Modell Curve



EXTRA Handwaschbecken 45 x 35 cm
JOY Waschtischarmatur | Oberfläche Chrom

EXTRA Waschtisch 60 x 45 cm
CONCA Waschtischarmatur | Oberfläche Chrom
SPIEGEL Waschtischunterschrank 100 cm 1 Auszug | Eiche hell Furnier
CONCA Spiegel Rund Ø 60 cm







EXTRA

JOY

Waschtisch 100 x 45 cm

Waschtischarmatur | Oberfläche Chrom





EXTRA

JOY

SPIEGEL

Doppel-Waschtisch 120 x 45 cm

Waschtischarmatur | Oberfläche Chrom

Spiegel eckig 120 cm | Rahmen schwarz

EIN WASCHTISCH-SORTIMENT, DAS SINNLICHKEIT AUSSTRAHLT UND MIT EINZIGARTIGER SCHLICHTHEIT BESTICHT – DURCH DIAMATEC®-TECHNOLOGIE MÖGLICH GEMACHT. VERSCHIEDENE FORMEN ERSCHEINEN IN EINER NEU GESTALTETEN FARBPALETTE, DIE AUF HISTORISCHE FARBEN VON IDEAL STANDARD ZURÜCKBLICKT. EINE MUTIGE KOMBINATION AUS HANDWERK UND INNOVATION, DIE IN DER INNENARCHITEKTUR NEUE MASSSTÄBE SETZT.

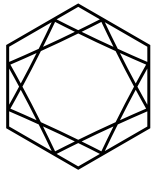

Diamatec
technology

IPALYSS

JOY
CONCA
SPIEGEL

Schale 55 x 38 cm

Waschtischarmatur mit verlängertem Sockel | Oberfläche Chrom

Waschtischunterschrank 4 Auszüge | Oberfläche Eiche geflammt Furnier

Spiegel rund Ø 80 cm





IPALYSS

Schale 65x40 cm

JOY
JOY
AROUND

Waschtischarmatur mit verlängertem Sockel | Oberfläche Chrom
Waschtischarmatur mit verlängertem Sockel | Oberfläche Silver Storm
Freistehende Badewanne



IPALYSS

Schale 80 x 40 cm

JOY

Waschtischarmatur mit verlängertem Sockel | Oberfläche Chrom

Schale 80 cm



Schale 65 cm



Schale 55 cm



Schale rund Ø 40 cm



Schale oval 60 cm





IPALYSS

Schale oval 60 x 38 cm

JOY

Waschtischarmatur mit verlängertem
Sockel | Oberfläche Silver Storm

IPALYSS

Schale rund Ø 40 cm

CONNECT AIR

Waschtischarmatur mit verlängertem Sockel |
Oberfläche Chrom





Farbe folgt Emotion



Puderblau



Schiefergrau



Betongrau



Salbeigrün



Nerz



Granatapfel



Kaschmir



Nude

ZEHN NEUE KERAMIKFARBEN – DARUNTER SCHWARZ GLÄNZEND, SCHIEFERGRAU, KASCHMIR, SALBEIGRÜN UND GRANATAPFEL – ERGÄNZEN WEISS GLÄNZEND UND SEIDENWEISS UND BIETEN EINE VOLLSTÄNDIGE, INSPIRIERENDE FARBPALETTE, DIE EMOTION IN DAS BAD BRINGT. EINIGE FARBEN ERINNERN AN HISTORISCHE IDEAL STANDARD DESIGNS, BIETEN JEDOCH MODERNE, ELEGANTE OBERFLÄCHEN. ANDERE WURDEN VÖLLIG NEU ENTWICKELT, UM MIT BELIEBTE MODERNEN WERKSTOFFEN WIE MARMOR UND STEIN ZU HARMONIEREN.

IPALYSS	Schale 55 x 38 cm Oberfläche Schwarz glänzend
EDGE	Waschtischarmatur mit verlängertem Sockel Oberfläche Chrom
SPIEGEL	Spiegel eckig 80 cm Rahmen schwarz

Zehn neue Keramikfarben – darunter Schwarz glänzend, Schiefergrau, Kaschmir, Salbeigrün und Granatapfel – ergänzen Weiß glänzend und Seidenweiß und bieten eine vollständige, inspirierende Farbpalette, die Emotion in das Bad bringt.



SCHWARZ GLÄNZEND



schwarz



IPALYSS

Schale 55 x 38 cm | Oberfläche Schwarz matt

CONNECT AIR

Waschtischarmatur mit verlängertem Sockel | Oberfläche Chrom

Bewusste Gestaltung ermöglicht die höchste Stufe
eleganter Schlichtheit: die perfekte Balance von
Emotion, Funktion und Ästhetik.

SCHWARZ MATT







IPALYSS
JOY

Schale 55 x 38 cm | Oberfläche Nerz
Waschtischarmatur | Oberfläche Chrom

warm



NERZ



KASCHMIR

IPALYSS

JOY

Schale 55 x 38 cm | Oberfläche Betongrau

Waschtischarmatur mit verlängertem Sockel | Oberfläche Silver Storm



BETONGRAU



SCHIEFERGRAU

kalt



IPALYSS

Schale 55 x 38 cm | Oberfläche Nude

CONNECT AIR

Waschtischarmatur mit verlängertem Sockel | Oberfläche Chrom

CONCA

Waschtischunterschrank 160 cm 4 Auszüge | Oberfläche Eiche geflammt Furnier

SPIEGEL

Spiegel eckig 120 cm | Rahmen Schwarz



NUDE

Einige Farben erinnern an historische Ideal Standard Designs, bieten jedoch moderne, elegante Oberflächen. Andere wurden völlig neu entwickelt, um mit beliebten modernen Werkstoffen wie Marmor und Stein zu harmonieren.

farbig



IPALYSS Schale 55 x 38 cm | Oberfläche Puderblau
JOY Waschtischarmatur mit verlängertem Sockel | Oberfläche Silver Storm
CONCA Waschtischunterschrank 120 cm 2 Auszüge | Oberfläche Weiß matt lackiert
SPIEGEL Spiegel rund Ø 80 cm

Ipalyss + Joy



SILVER STORM

PUDERBLAU

IPALYSS
CONNECT AIR

Schale 55 x 38 cm mit Hahnbank | Oberfläche Salbeigrün
Waschtischarmatur | Oberfläche Brushed Gold

Ipalyss + Connect Air



BRUSHED GOLD

SALBEIGRÜN



IPALYSS

Schale 55 x 38 cm | Oberfläche Granatapfel

JOY

Waschtischarmatur mit verlängertem Sockel | Oberfläche Brushed Gold

„Je breiter die Palette,
desto mehr Raum findet die Selbstentfaltung.“

ROBERTO PALOMBA



GRANATAPFEL

Conca Möbel

MINIMALISTISCH UND MODULAR. DIE MATERIALIEN, FARBEN UND FORMEN DER MÖBEL DIESER KOLLEKTION ERÖFFNEN EINE VIELZAHL AN MÖGLICHKEITEN. NICHTS BLEIBT DEM ZUFALL ÜBERLASSEN. ALLE ELEMENTE FÜGEN SICH HARMONISCH ZUSAMMEN, UM ZEITGENÖSSISCHE KOMBINATIONEN ZU SCHAFFEN. DEN MÖGLICHKEITEN SIND KEINE GRENZEN GESETZT.

CONCA	Waschtischunterschrank 200 cm 4 Auszüge Oberfläche Weiß matt lackiert
EXTRA	Waschtisch 80 x 45 cm
JOY	Waschtischarmatur und Bidetarmatur Oberfläche Chrom
SPIEGEL	Spiegel eckig 100 cm Rahmen Schwarz
BLEND	Stand-WC und Bidet Modell Cube











CONCA

CONCA

CONCA

SPIEGEL

Waschtischunterschrank 240 cm 4 Auszüge | Oberfläche Walnuss dunkel Furnier

Waschtisch 120 x 45 cm

Waschtischarmatur | Oberfläche Chrom

Spiegel rund Ø120 cm



CONCA

IPALYSS

CONCA

Waschtischunterschrank 120 cm 2 Auszüge | Oberfläche Walnuss dunkel Furnier

Schale 55 x 38 cm | Oberfläche Seidenweiß

Wand-Waschtischarmatur | Oberfläche Chrom





Die Palette

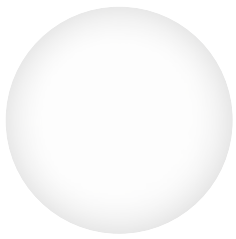

Y1 – Weiß matt

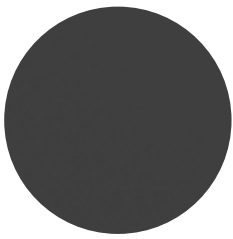

Y2 – Anthrazit matt

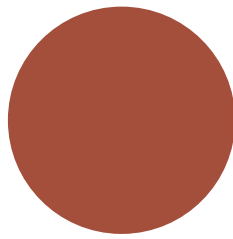

Y3 – Sunset matt

LACKIERT



Y6 – Eiche hell



Y5 – Walnuss dunkel



Y4 – Eiche geflammt

HOLZFURNIER



DH – Marmor Calacatta

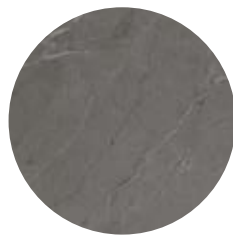

DI – Pietra grau



DG – Marmor Noir Desir

FEINSTEINZEUG WASCHTISCHPLATTEN

EXTRA JOY MÖBEL

Schale 60 x 40 cm | Oberfläche Seidenweiß

Waschtischarmatur mit verlängertem Sockel | Oberfläche Chrom

Waschtischunterschrank 120 cm 1 Auszug | Oberfläche Walnuss dunkel Furnier



Grenzenlose Konfiguration

MACHEN SIE IHRE VISION ZUR WIRKLICHKEIT.
KOMBINIEREN SIE CONCA MIT UNSEREN
WASCHBECKEN-KOLLEKTIONEN – UND SCHAFFEN
SIE EINZIGARTIGE KOMPOSITIONEN.
DIE MÖGLICHKEITEN SIND UNENDLICH.
VORGESCHLAGENE KONFIGURATIONEN:

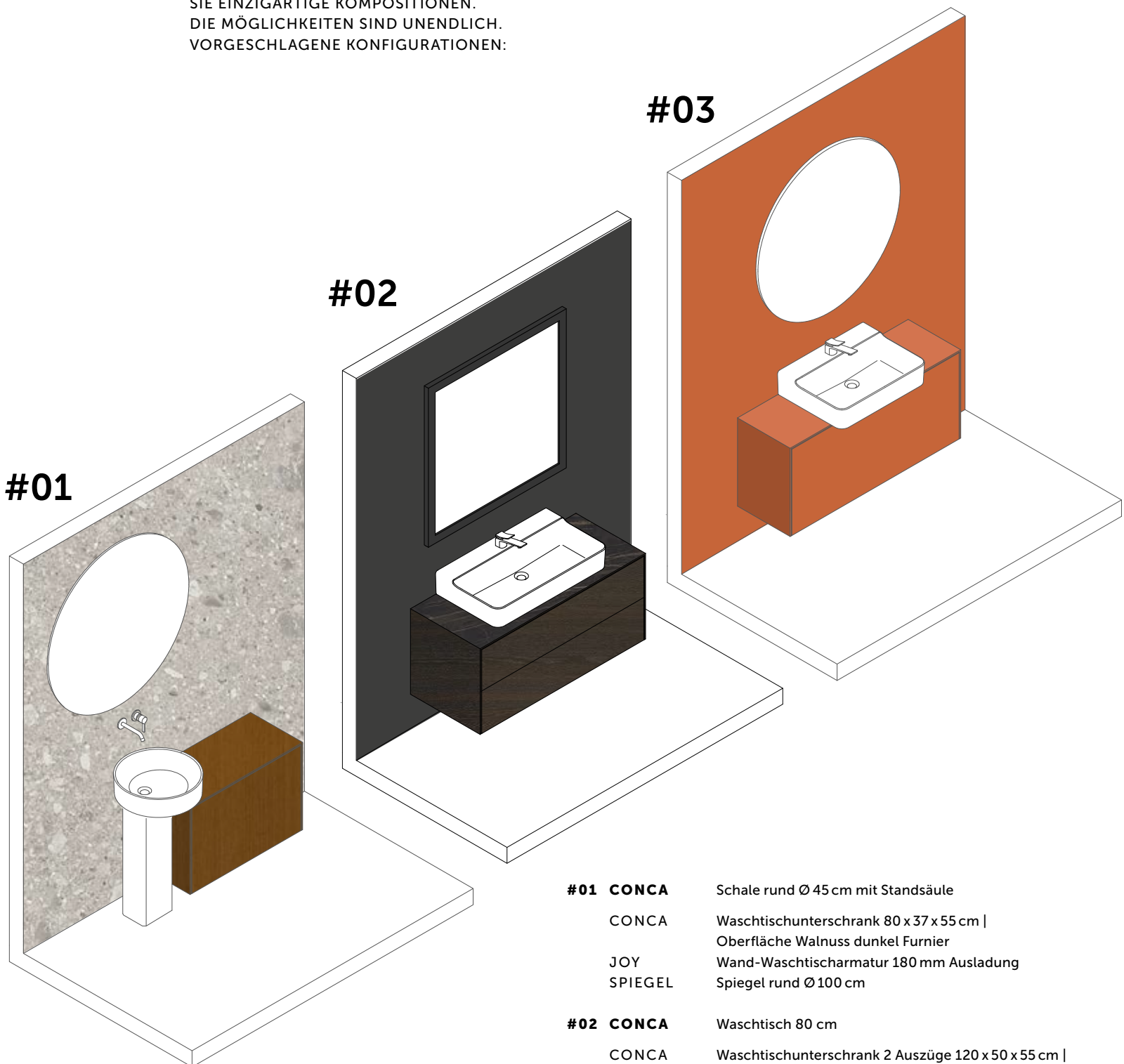

- | | | |
|------------|--------------|--|
| #01 | CONCA | Schale rund Ø 45 cm mit Standsäule |
| | CONCA | Waschtischunterschrank 80 x 37 x 55 cm
Oberfläche Walnuss dunkel Furnier |
| | JOY | Wand-Waschtischarmatur 180 mm Ausladung |
| | SPIEGEL | Spiegel rund Ø 100 cm |
| #02 | CONCA | Waschtisch 80 cm |
| | CONCA | Waschtischunterschrank 2 Auszüge 120 x 50 x 55 cm
Oberfläche Eiche geflammt Furnier |
| | JOY | Waschtischarmatur |
| | SPIEGEL | Spiegel eckig 100 cm Rahmen Schwarz |
| #03 | CONCA | Waschtisch 60 cm |
| | CONCA | Waschtischunterschrank 1 Auszug 120 x 37 x 55 cm
Oberfläche Sunset matt lackiert |
| | CONCA | Waschtischarmatur |
| | SPIEGEL | Spiegel rund Ø 100 cm |

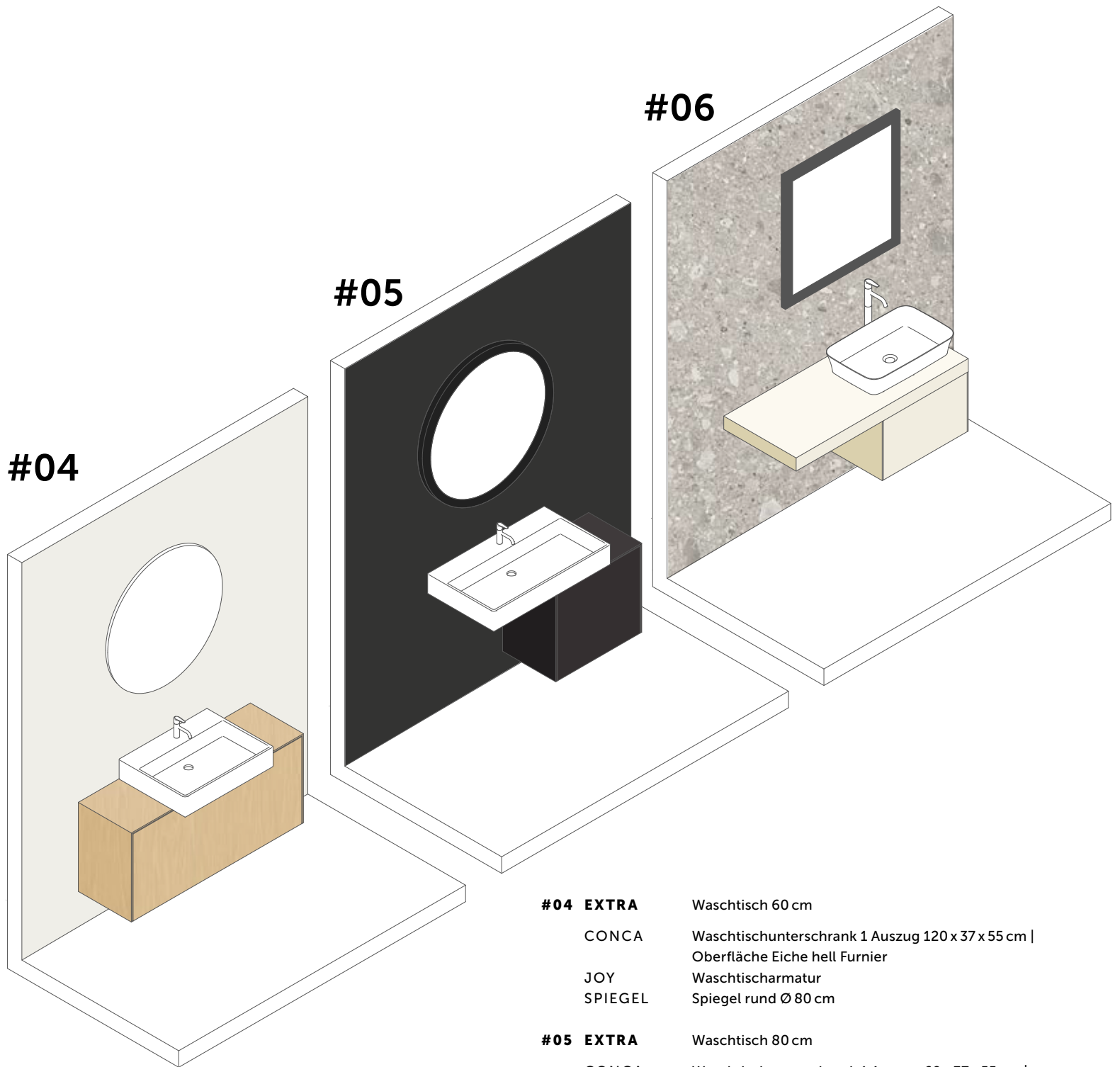

- | | |
|--------------------|--|
| #04 EXTRA | Waschtisch 60 cm |
| CONCA | Waschtischunterschrank 1 Auszug 120 x 37 x 55 cm Oberfläche Eiche hell Furnier |
| JOY | Waschtischarmatur |
| SPIEGEL | Spiegel rund Ø 80 cm |
| #05 EXTRA | Waschtisch 80 cm |
| CONCA | Waschtischunterschrank 1 Auszug 60 x 37 x 55 cm Oberfläche Anthrazit matt lackiert |
| JOY | Waschtischarmatur |
| SPIEGEL | Spiegel rund Ø 80 cm Rahmen Schwarz |
| #06 IPALYSS | Schale 55 cm |
| CONCA | Konsole 120 x 50 cm Oberfläche Weiß matt lackiert |
| CONCA | Waschtischunterschrank 1 Auszug 60 x 50 x 37 cm Oberfläche Weiß matt lackiert |
| JOY | Waschtischarmatur mit verlängertem Sockel |
| SPIEGEL | Spiegel eckig 80 cm Rahmen schwarz |

Möbel und Waschtisch Kompatibilitäts-Matrix

SCHALEN

		IPALYSS						
		E1398 Ø 400 mm	E1413 Ø 400 mm	E2076 550 x 380 mm	E2078 550 x 380 mm	E2077 550 x 380 mm	E1396 600 x 380 mm	
CONCA KONSOLEN	T3952 1200 x 505 x 80 mm							
	T3953 1600 x 505 x 80 mm							
	T3954 1800 x 505 x 80 mm							
	T4000 2000 x 505 x 80 mm							
	T4342 2400 x 505 x 80 mm							

GESCHLIFFENE WASCHTISCHE

		CONCA						EXTRA	
		T3876 - T3877 T3878 - T3879 400 x 350 mm	T3812 - T3813 T3814 - T3815 T3816 - T3817 500 x 450 mm	T3818 - T3819 T3822 - T3823 T3824 - T3825 600 x 450 mm	T3826 - T3827 T3828 - T3829 T3830 - T3831 800 x 450 mm	T3832 - T3833 T3834 - T3835 T3836 - T3837 1000 x 450 mm	T3838 - T3840 T3841 - T3842 T3843 - T3845 1200 x 450 mm	T3884 T3885 - T3886 500 x 450 mm	
CONCA KONSOLEN	T3952 1200 x 505 x 80 mm								
	T3953 1600 x 505 x 80 mm								
	T3954 1800 x 505 x 80 mm								
	T4000 2000 x 505 x 80 mm								
	T4342 2400 x 505 x 80 mm								

IPALYSS				CONCA		EXTRA	
E1397 600 x 380 mm	E1886 650 x 400 mm	E1887 650 x 400 mm	E1391 800 x 400 mm	T3696 Ø 450 mm	T3698 600 x 400 mm	T3741 500 x 400 mm	T3740 600 x 400 mm

EXTRA						
T3889 T3890 - T3891 600 x 450 mm	T3894 T3895 - T3896 700 x 450 mm	T3899 T3900 - T3901 800 x 450 mm	T3905 - T3906 T3907 - T3908 1000 x 450 mm	T3913 T3914 - T3915 1200 x 450 mm	T3917 - T3918 450 x 350 mm	

Möbel und Waschtisch Kompatibilitäts-Matrix

GESCHLIFFENE WASCHTISCHE

			CONCA					
			T3876 - T3877 T3878 - T3879 400 x 350 mm	T3812 - T3813 T3814 - T3815 T3816 - T3817 500 x 450 mm	T3818 - T3819 T3822 - T3823 T3824 - T3825 600 x 450 mm	T3826 - T3827 T3828 - T3829 T3830 - T3831 800 x 450 mm	T3832 - T3833 T3834 - T3835 T3836 - T3837 1000 x 450 mm	
CONCA WASCHTISCHUNTERSCHRÄNKE	T3934 ● T4317 ○	600 x 370 x 550 mm						
	T3935 ● T4318 ○	800 x 370 x 550 mm						
	T3936 ● T4319 ○	1000 x 370 x 550 mm						
	T3937 ● T3938 ● T4320 ○	1200 x 370 x 550 mm						
	T4331 ○ T3995 ○	1600 x 370 x 550 mm						
	T4332 ○ T3998 ○	2000 x 370 x 550 mm						
	T4341 ○ T4340 ○	2400 x 370 x 550 mm						
	T3946 ● T4327 ○	600 x 370 x 550 mm						
	T3947 ● T4328 ○	800 x 370 x 550 mm						
	T3948 ● T4329 ○	1000 x 370 x 550 mm						
	T3949 ● T3950 ● T4330 ○	1200 x 370 x 550 mm						
	T3928 ● T4311 ○	600 x 500 x 370 mm						
	T3929 ● T4312 ○	800 x 500 x 370 mm						
	T3930 ● T4313 ○	1000 x 500 x 370 mm						
	T3931 ● T3932 ● T4314 ○	1200 x 500 x 370 mm						
	T4315 ○ T3983 ○	1600 x 500 x 370 mm						
	T4316 ○ T3986 ○	2000 x 500 x 370 mm						
	T4335 ○ T4334 ○	2400 x 500 x 370 mm						
	T3940 ● T4321 ○	600 x 500 x 550 mm						
	T3941 ● T4322 ○	800 x 500 x 550 mm						
	T3942 ● T4323 ○	1000 x 500 x 550 mm						
	T3943 ● T3944 ● T4324 ○	1200 x 500 x 550 mm						
	T4325 ○ T3989 ○	1600 x 500 x 550 mm						
	T4326 ○ T3992 ○	2000 x 500 x 550 mm						
	T4338 ○ T4337 ○	2400 x 500 x 550 mm						

● = Ausschnitt mittig ○ = Ohne Ausschnitt ○ = Sonderzuschnitt

EXTRA

	T3838 - T3840 T3841 - T3842 T3843 - T3845 1200 x 450 mm	T3884 T3885 - T3886 500 x 450 mm	T3889 T3890 - T3891 600 x 450 mm	T3894 T3895 - T3896 700 x 450 mm	T3899 T3900 - T3901 800 x 450 mm	T3905 - T3906 T3907 - T3908 1000 x 450 mm	T3913 T3914 - T3915 1200 x 450 mm	T3917 - T3918 450 x 350 mm

Möbel und Waschtisch Kompatibilitäts-Matrix

SCHALEN

		IPALYSS						
		E1398 Ø 400 mm	E1413 Ø 400 mm	E2076 550 x 380 mm	E2078 550 x 380 mm	E2077 550 x 380 mm	E1396 600 x 380 mm	
CONCA WASCHTISCHUNTERSCHRÄNKE	T3934 ● T4317 ○	600 x 370 x 550 mm						
	T3935 ● T4318 ○	800 x 370 x 550 mm						
	T3936 ● T4319 ○	1000 x 370 x 550 mm						
	T3937 ● T3938 ○ T4320 ○	1200 x 370 x 550 mm						
	T4331 ○ T3995 ○	1600 x 370 x 550 mm						
	T4332 ○ T3998 ○	2000 x 370 x 550 mm						
	T4341 ○ T4340 ○	2400 x 370 x 550 mm						
	T3946 ● T4327 ○	600 x 370 x 550 mm						
	T3947 ● T4328 ○	800 x 370 x 550 mm						
	T3948 ● T4329 ○	1000 x 370 x 550 mm						
	T3949 ● T3950 ○ T4330 ○	1200 x 370 x 550 mm						
	T4311 ○	600 x 500 x 370 mm						
	T4312 ○	800 x 500 x 370 mm						
	T4313 ○	1000 x 500 x 370 mm						
	T3932 ○ T4314 ○	1200 x 500 x 370 mm						
	T4315 ○ T3983 ○	1600 x 500 x 370 mm						
	T4316 ○ T3986 ○	2000 x 500 x 370 mm						
	T4335 ○ T4334 ○	2400 x 500 x 370 mm						
	T4321 ○	600 x 500 x 550 mm						
	T4322 ○	800 x 500 x 550 mm						
	T4323 ○	1000 x 500 x 550 mm						
	T3944 ○ T4324 ○	1200 x 500 x 550 mm						
	T4325 ○ T3989 ○	1600 x 500 x 550 mm						
	T4326 ○ T3992 ○	2000 x 500 x 550 mm						
	T4338 ○ T4337 ○	2400 x 500 x 550 mm						

● = Ausschnitt mittig ○ = Ohne Ausschnitt ○ = Sonderzuschnitt

IPALYSS				CONCA		EXTRA		
	E1397 600 x 380 mm	E1886 650 x 400 mm	E1887 650 x 400 mm	E1391 800 x 400 mm	T3696 Ø 450 mm	T3698 600 x 400 mm	T3741 500 x 400 mm	T3740 600 x 400 mm

ELEGANTE VIELSEITIGKEIT: DIE FORMEN VON BLEND CUBE UND BLEND CURVE WC SIND DIE PERFEKTE ERGÄNZUNG ZU ALLEN KOLLEKTIONEN. EINE IDEE, DIE SCHLICHTE ELEGANZ SCHENKT UND KREATIVITÄT UND AUSDRUCKSWILLEN FREIEN LAUF LÄSST.

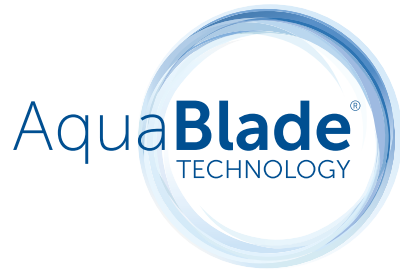



BLEND
ALTES NT1
CONNECT AIR

Stand-WC und Bidet | Modell Curve
Sensor-Betätigungsplatte Keramik weiß
Bidetarmatur | Oberfläche Chrom





BLEND

SYMFO™ NT1

CONCA

CONCA

CONCA

CONCA

SPIEGEL

Wand-WC und Bidet | Modell Cube

Sensor-Betätigungsplatte Glas weiß

Bidetarmatur | Oberfläche Chrom

Waschtischarmatur | Oberfläche Chrom

Waschtisch 80 x 45 cm

Waschtischunterschrank 240 cm 4 Auszüge | Walnuss dunkel Furnier

Spiegel rund Ø100 cm







BLEND

SYMFO™ NT1

CHECK

CHECK

CONCA

CONCA

Stand-WC und Bidet | Modell Cube

Sensor-Betätigungsplatte Glas weiß

Bidetarmatur | Oberfläche Chrom

Waschtischarmatur | Oberfläche Chrom

Waschtisch 120 x 45 cm

Konsole



WEIT MEHR ALS EINE ARMATUR. VON DER PURISTISCHEN VEREDELUNG INSPIRIERT: JOY VEREINT ELEGANZ UND STÄRKE IN EINER MINIMALISTISCHEN KOLLEKTION, DIE INS AUGE FÄLLT. SCHLICHTHEIT, DIE BEEINDRUCKT.



JOY Waschtischarmatur mit verlängertem Sockel | Oberfläche Chrom
CONCA Schale eckig 60 x 40 cm



handle #01



Joy entstand aus dem Gedanken der Flexibilität – in der Gestaltung ebenso wie in der Anwendung. Ein Konzept, das für Vielseitigkeit sorgt. Joy Armaturen überzeugen in nahezu allen Umgebungen und in Kombination mit den unterschiedlichsten Waschtischen.

JOY
CONCA

Waschtischarmatur | Oberfläche Chrom
Waschtisch 100 x 45 cm ohne Überlauf







JOY

IPALYSS
SPIEGEL

Wand-Waschtischarmatur | Oberfläche Chrom

Schale 55 x 38 cm

Spiegel eckig 80 cm | Rahmen schwarz



JOY Waschtischarmatur mit verlängertem Sockel | Oberfläche Brushed Gold
IPALYSS Schale 55 x 38 cm | Oberfläche schwarz matt

JOY Waschtischarmatur mit verlängertem Sockel | Oberfläche Silver Storm
IPALYSS Schale 55 x 38 cm | Oberfläche Weiß (Alpin)



BRUSHED GOLD



SILVER STORM

RAFFINIERT ELEGANZ, LEICHTIGKEIT UND AUSDRUCKSKRAFT: DAS ZEICHNET CONCA AUS. EIN VISUELLES HIGHLIGHT, DAS DIE ELEGANTEN GEOMETRIEN DES WASCHTISCHS UNTERSTREICHT. DIE VOLLENDETE GESTALTUNG LÄSST ALLES UNNÖTIGE AUS UND SCHAFFT INTERESSE UND EMOTION.

MAGNETIC GREY



CONCA Waschtischarmatur | Oberfläche Magnetic Grey



CONCA Bidetarmatur | Oberfläche Chrom
BLEND Stand-WC und Bidet | Modell Cube



CONCA Waschtischarmatur | Oberfläche Chrom
CONCA Waschtisch 60 x 45 cm



CONCA Wand-Waschtischarmatur | Oberfläche Chrom
IPALYSS Schale 55 x 38 cm | Oberfläche Seidenweiß

CONCA Waschtischarmatur mit verlängertem Socket | Oberfläche Chrom
EXTRA Schale 60 x 40 cm



Armaturen- Oberflächen



Chrom



Silver Storm



Brushed Gold



Magnetic Grey

DIE OBERFLÄCHEN UNSERES
ARMATURENSORTIMENTS KÖNNEN MIT KERAMIK
UND BADMÖBELN KOMBINIERT WERDEN,
UM STARKE VISUELLE AUSSAGEN ZU SCHAFFEN.
DIE PERFEKTE SYNERGIE VON FORM,
MATERIAL UND FARBE.



Empfohlene Kombinationen

EINE SORGFÄLTIG ZUSAMMENGESTELLTE PALETTE VON OBERFLÄCHEN,
DIE IHREM KREATIVEN AUSDRUCK VOLLKOMMENE FREIHEIT BIETET.

Keramik

Zehn neue Keramikfarben ergänzen Weiß glänzend und Seidenweiß und bilden eine vollständige, inspirierende Farbpalette, die Emotion in das Bad bringt. Einige Farben erinnern an historische Ideal Standard Designs, bieten jedoch moderne, elegante Oberflächen. Andere wurden völlig neu entwickelt, um mit beliebten modernen Werkstoffen wie Marmor und Stein zu harmonieren.

Armaturen

Die Oberflächen unseres Armaturensortiments können mit Keramik und Badmöbeln kombiniert werden, um starke visuelle Aussagen zu schaffen – die perfekte Synergie zwischen Form, Material und Farbe. PVD-Beschichtung ist die bei weitem langlebigste Beschichtung auf dem Markt. Sie ist zehnmal so kratzfest und bietet eine dreimal so hohe Oberflächenhärte.

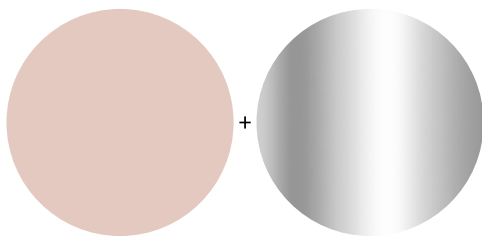

V7 – Nude

AA – Chrom

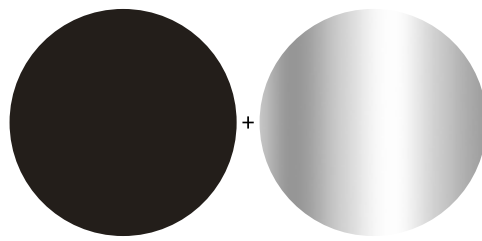

V2 – Schwarz glänzend AA – Chrom

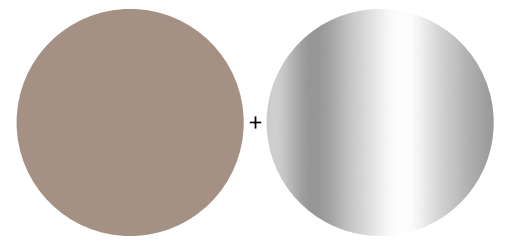

V4 – Kaschmir

AA – Chrom

KERAMIK + CHROM-ARMATIUREN

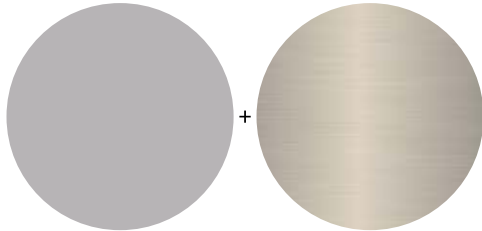

V9 – Betongrau

GN – Silver Storm

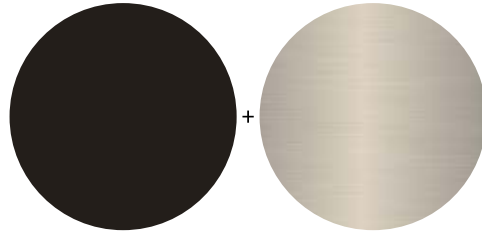

V3 – Schwarz matt

GN – Silver Storm

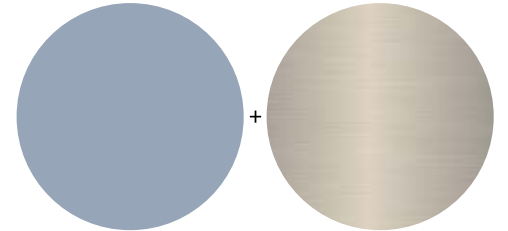

X9 – Puderblau

GN – Silver Storm

KERAMIK + SILVER STORM-ARMATIUREN

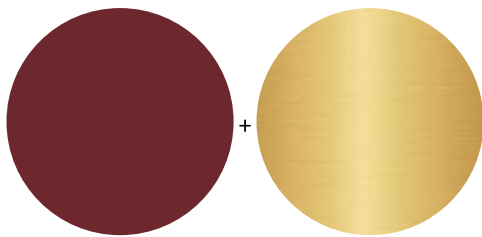

V6 – Granatapfel

A2 – Brushed Gold

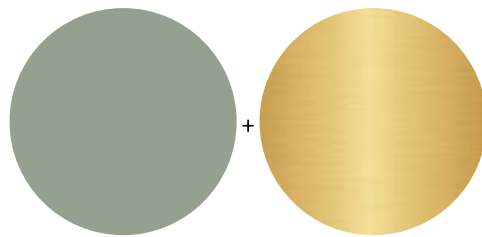

X8 – Salbeigrün

A2 – Brushed Gold

KERAMIK + BRUSHED GOLD-ARMATIUREN

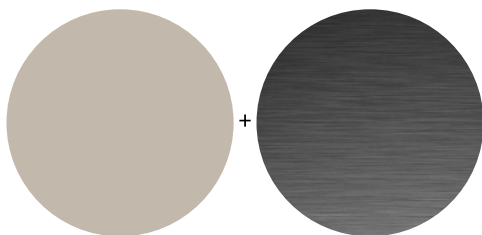

V8 – Nerz

A5 – Magnetic Grey

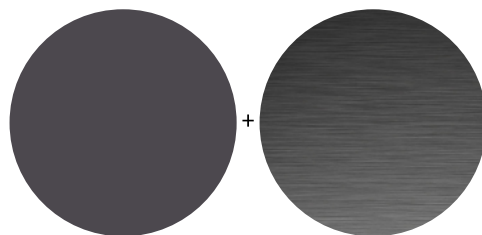

V5 – Schiefergrau

A2 – Magnetic Grey

KERAMIK + MAGNETIC GREY-ARMATIUREN

DIE KOLLEKTION CONCA IST VON DEM FUNKTIONALEN UND
ÄSTHETISCHEN REIZ DER GEOMETRIE IN ARCHITEKTUR, DESIGN
UND GESTALTENDEN KÜNSTEN GEPRÄGT.

CONCA freistehende Badewanne, Mineralguss, mattweiss





Around – BADEWANNEN



AROUND freistehende Acryl Badewanne

Technologien

AQUABLADE®

**Unübertroffene Innovation,
die neue Standards setzt**

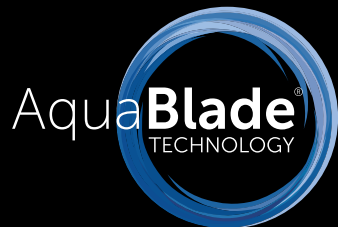

Einzigartig effektive Spültechnologie ohne Spritzen, selbst bei geringen Wassermengen. AquaBlade® ist die ultimative Lösung für Bäder, in denen Hygiene an erster Stelle steht, und für Waschräume, in denen erste Eindrücke zählen.



SAUBERER

AquaBlade®-Technologie sorgt dafür, dass bei jeder Spülung 95 % der Oberfläche gereinigt werden.



INTELLIGENTER

Effektivere und effizientere Nutzung von Wasser im Vergleich zu herkömmlichen Spülungen.



LEISER

AquaBlade® ist nachweislich bis zu 25 % leiser als unsere vergleichbaren Modelle.





DIAMATEC®

Kompromisslos zart, müheles robust

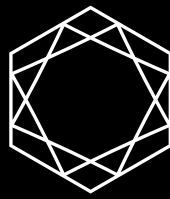

Diamatec
technology

Diamatec* wurde speziell entwickelt, um eine äußerst dünnwandige und präzise Keramikgestaltung zu ermöglichen. Es basiert auf einer einzigartigen Mischung aus Aluminiumoxid und Schamotte. Das Ergebnis ist ein neuartiges Material, das Erstaunliches möglich macht: hochkomplex und herausfordernd gestaltete Badkeramik von beispielloser Robustheit und Langlebigkeit.



ROBUSTER

Die Diamatec®-Technologie ermöglicht es jedem Ipalys Becken, der maximalen Schlagenergie von Prüfmaschinen zu trotzen.



WIDERSTANDSFÄHIG

Dank Diamatec® hält Ipalys den anspruchsvollsten Bedingungen stand – bei einer Wandstärke von nur 3,5 mm an der dünnsten Stelle.



LEICHTER

Diamatec® ermöglicht die Verbindung von ultraleichter Designästhetik mit strapazierbarer Langlebigkeit – ideal für anspruchsvolle Umgebungen.

Für die Zukunft gedacht

Mit der Entwicklung der Kartusche mit keramischen Dichtscheiben setzten unsere Ingenieure im Jahr 1969 einen Meilenstein – und schufen eine einzigartige tropffreie, einfach zu bedienende und enorm langlebige Einhebelarmatur. Auch heute bringen wir immer wieder bedeutende Innovationen auf den Markt. So stellen wir sicher, dass unsere Armaturen neben Effizienz auch Nachhaltigkeit und Komfort bieten.



ECOFLOW-REGLER

WASSER IST EINE KOSTBARE RESSOURCE. SPAREN SIE WASSER MIT ECOFLOW.

Unser EcoFlow-Regler reduziert den Wasserverbrauch auf 5 l/min, ohne in Sachen Komfort Kompromisse einzugehen.



EASYFIX®-INSTALLATION

EINFACH UND SCHNELL ZU INSTALLIEREN

Mit EasyFix® ist die Montage einfach. Die Technologie reduziert den Wartungsbedarf und senkt die Installationsdauer um 30 %.



BLUESTART®-TECHNOLOGIE

MIT BLUESTART®-TECHNOLOGIE ENERGIEVERBRAUCH BIS ZU 50 % SENKEN

Unsere BlueStart®-Technologie spart heißes Wasser, indem sie in der Mittelstellung des Griffs nur kaltes Wasser liefert. Heißes Wasser fließt nur, wenn es durch Drehen des Griffs aktiv zugemischt wird. So ermöglicht BlueStart® eine Energieersparnis von bis zu 50 %.



SMARTSHINE® FINISHING

SMARTSHINE®-OBERFLÄCHEN LASSEN UNSEREN CHROM DURCH LÄNGERE HALTBARKEIT GLÄNZEN.

SmartShine®-Oberflächen lassen unseren Chrom durch längere Haltbarkeit glänzen. Sie sorgen dafür, dass unsere Armaturen einfach zu reinigen und zu pflegen sind.



LIGHTMOVE®

ÜBERLEGENE PRÄZISION BEI DER WASSERTEMPERATUR

Die FirmaFlow®-Kartusche ermöglicht die präzisere Regulierung der Temperatur zwischen 34°C und 42°C. Präzision steht bei LightMove® an erster Stelle. Die Technologie verbessert die Benutzerfreundlichkeit des Griffs, während die eingebaute Heißwassertemperaturkontrolle wirksamen Schutz vor Verbrühen bietet.



CLICK-TECHNOLOGIE

MIT CLICK-TECHNOLOGIE BIS ZU 50 % WASSER SPAREN

FirmaFlow® nutzt verbesserte Click-Technologie mit einem mechanischen Stopp, um den Wasserfluss am Waschtisch auf die zum Händewaschen erforderliche Menge zu begrenzen. Die Technologie sorgt noch effizienter für einen konstanten Wasserfluss und reduziert den Verbrauch um bis zu 50 %.



WASCHTISCH 50 CM MIT 1 HAHNLOCH



MODELL	OBERFLÄCHE	SKU
Mit Überlauf, 1 Hahnloch	Weiß (Alpin)** Seidenweiß*	T369001 T3690V1
Mit Überlauf, 1 Hahnloch, Geschliffen	Weiß (Alpin)** Seidenweiß*	T381201 T3812V1

- 50 x 45 cm Waschtisch
- Geschlitzter Überlauf
- 1 Hahnloch
- Wandmontage

- Geschliffene Modelle zur Aufsatzinstallation
- Chrom Designsiphon und Nicht-verschleißbares Schaftventil mit farbiger Keramik erhältlich (siehe Seite 133)

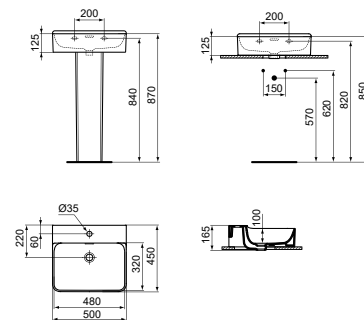

WASCHTISCH 50 CM MIT 3 HAHNLÖCHERN



MODELL	OBERFLÄCHE	SKU
Mit Überlauf, 3 Hahnlöcher	Weiß (Alpin)**	T378301
Mit Überlauf, 3 Hahnlöcher, Geschliffen	Weiß (Alpin)**	T381301

- 50 x 45 cm Waschtisch
- Geschlitzter Überlauf
- 3 Hahnlöcher
- Wandmontage

- Geschliffene Modelle zur Aufsatzinstallation
- Chrom Designsiphon und Nicht-verschleißbares Schaftventil mit farbiger Keramik erhältlich (siehe Seite 133)

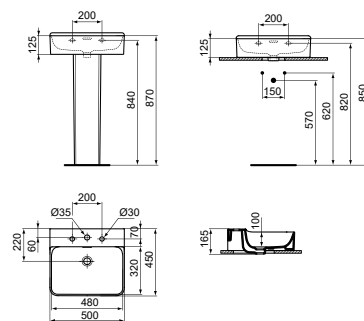

WASCHTISCH 50 CM OHNE HAHNLOCH



MODELL	OBERFLÄCHE	SKU
Mit Überlauf, Ohne Hahnloch	Weiß (Alpin)**	T378401
Mit Überlauf, Ohne Hahnloch, Geschliffen	Weiß (Alpin)**	T381401

- 50 x 45 cm Waschtisch
- Geschlitzter Überlauf
- Ohne Hahnloch
- Wandmontage

- Geschliffene Modelle zur Aufsatzinstallation
- Chrom Designsiphon und Nicht-verschleißbares Schaftventil mit farbiger Keramik erhältlich (siehe Seite 133)

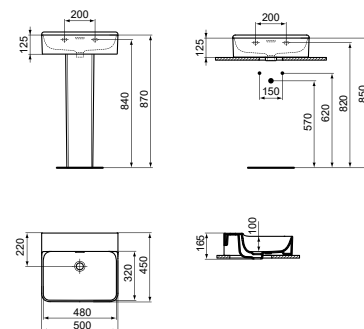

WASCHTISCH 50 CM MIT 1 HAHNLOCH



MODELL	OBERFLÄCHE	SKU
Ohne Überlauf, 1 Hahnloch	Weiß (Alpin)**	T378501
Ohne Überlauf, 1 Hahnloch, Geschliffen	Weiß (Alpin)**	T381501

- 50 x 45 cm Waschtisch
- Ohne Überlauf
- 1 Hahnloch
- Wandmontage

- Geschliffene Modelle zur Aufsatzinstallation
- Empfohlene Installation mit Nicht-verschleißbarem Schaftventil oder IdealFlow Siphon (siehe Seite 133)

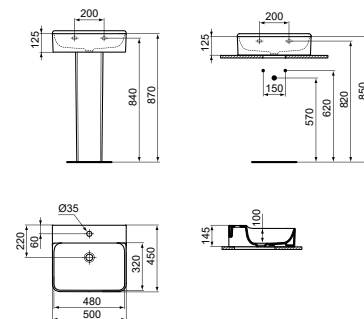

* Modelle in Seidenweiß sind ab April 2021 erhältlich

** Modelle auch in Weiß (Alpin) mit Ideal Plus – Farbcode MA – erhältlich.

WASCHTISCH 50 CM MIT 3 HAHNLÖCHERN



MODELL	OBERFLÄCHE	SKU
Ohne Überlauf, 3 Hahnlöcher	Weiß (Alpin)**	T378601
Ohne Überlauf, 3 Hahnlöcher, Geschliffen	Weiß (Alpin)**	T381601

- 50 x 45 cm Waschtisch
- Ohne Überlauf
- 3 Hahnlöcher
- Wandmontage

- Geschliffene Modelle zur Aufsatzinstallation
- Empfohlene Installation mit Nicht-verschließbarem Schaftventil oder IdealFlow Siphon (siehe Seite 133)

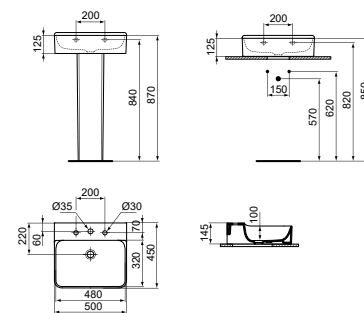

WASCHTISCH 50 CM OHNE HAHNLOCH



MODELL	OBERFLÄCHE	SKU
Ohne Überlauf, Ohne Hahnloch	Weiß (Alpin)**	T378701
Ohne Überlauf, Ohne Hahnloch, Geschliffen	Weiß (Alpin)**	T381701

- 50 x 45 cm Waschtisch
- Ohne Überlauf
- Ohne Hahnloch
- Wandmontage

- Geschliffene Modelle zur Aufsatzinstallation
- Empfohlene Installation mit Nicht-verschließbarem Schaftventil oder IdealFlow Siphon (siehe Seite 133)

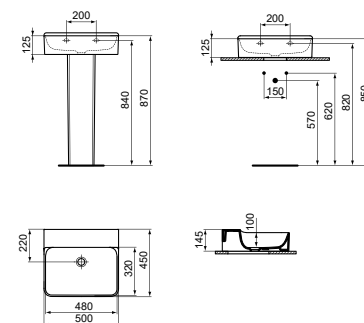

WASCHTISCH 60 CM MIT 1 HAHNLOCH



MODELL	OBERFLÄCHE	SKU
Mit Überlauf, 1 Hahnloch	Weiß (Alpin)** Seidenweiß*	T369101 T3691V1
Mit Überlauf, 1 Hahnloch, Geschliffen	Weiß (Alpin)** Seidenweiß*	T381801 T3818V1

- 60 x 45 cm Waschtisch
- Geschützter Überlauf
- 1 Hahnloch
- Wandmontage

- Geschliffene Modelle zur Aufsatzinstallation
- Chrom Designsiphon und Nicht-verschließbares Schaftventil mit farbiger Keramik erhältlich (siehe Seite 133)

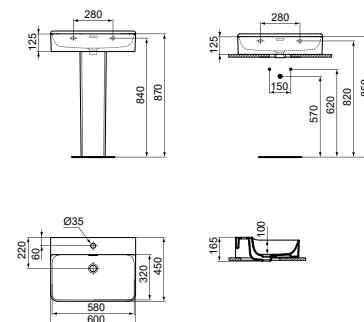

WASCHTISCH 60 CM MIT 3 HAHNLÖCHERN



MODELL	OBERFLÄCHE	SKU
Mit Überlauf, 3 Hahnlöcher	Weiß (Alpin)**	T378801
Mit Überlauf, 3 Hahnlöcher, Geschliffen	Weiß (Alpin)**	T381901

- 60 x 45 cm Waschtisch
- Geschützter Überlauf
- 3 Hahnlöcher
- Wandmontage

- Geschliffene Modelle zur Aufsatzinstallation
- Chrom Designsiphon und Nicht-verschließbares Schaftventil mit farbiger Keramik erhältlich (siehe Seite 133)

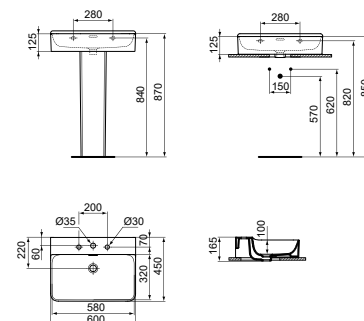

* Modelle in Seidenweiß sind ab April 2021 erhältlich

** Modelle auch in Weiß (Alpin) mit Ideal Plus – Farbcode MA – erhältlich.

WASCHTISCH 60 CM OHNE HAHNLOCH



MODELL	OBERFLÄCHE	SKU
Mit Überlauf, Ohne Hahnloch	Weiß (Alpin)**	T378901
Mit Überlauf, Ohne Hahnloch, Geschliffen	Weiß (Alpin)**	T382201

- 60 x 45 cm Waschtisch
- Geschlitzter Überlauf
- Ohne Hahnloch
- Wandmontage

- Geschliffene Modelle zur Aufsatzinstallation
- Chrom Designsiphon und Nicht-verschleißbares Schaftventil mit farbiger Keramik erhältlich (siehe Seite 133)

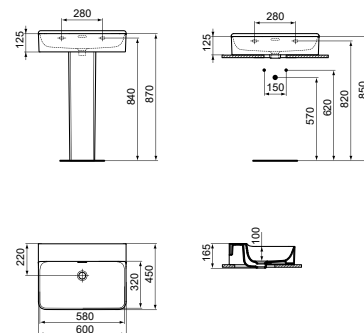

WASCHTISCH 60 CM MIT 1 HAHNLOCH



MODELL	OBERFLÄCHE	SKU
Ohne Überlauf, 1 Hahnloch	Weiß (Alpin)**	T379001
Ohne Überlauf, 1 Hahnloch, Geschliffen	Weiß (Alpin)**	T382301

- 60 x 45 cm Waschtisch
- Ohne Überlauf
- 1 Hahnloch
- Wandmontage

- Geschliffene Modelle zur Aufsatzinstallation
- Empfohlene Installation mit Nicht-verschleißbarem Schaftventil oder IdealFlow Siphon (siehe Seite 133)

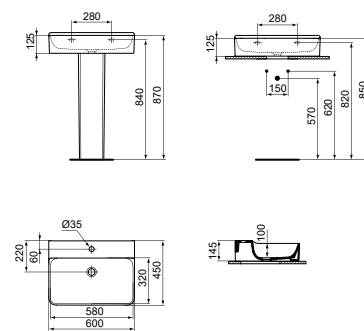

WASCHTISCH 60 CM MIT 3 HAHNLÖCHERN



MODELL	OBERFLÄCHE	SKU
Ohne Überlauf, 3 Hahnlöcher	Weiß (Alpin)**	T379101
Ohne Überlauf, 3 Hahnlöcher, Geschliffen	Weiß (Alpin)**	T382401

- 60 x 45 cm Waschtisch
- Ohne Überlauf
- 3 Hahnlöcher
- Wandmontage

- Geschliffene Modelle zur Aufsatzinstallation
- Empfohlene Installation mit Nicht-verschleißbarem Schaftventil oder IdealFlow Siphon (siehe Seite 133)

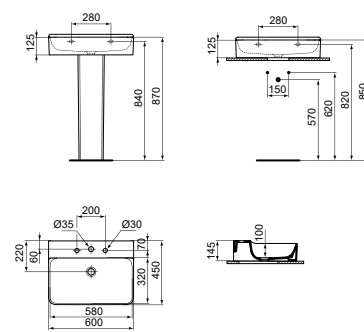

WASCHTISCH 60 CM OHNE HAHNLOCH



MODELL	OBERFLÄCHE	SKU
Ohne Überlauf, Ohne Hahnloch	Weiß (Alpin)**	T379201
Ohne Überlauf, Ohne Hahnloch, Geschliffen	Weiß (Alpin)**	T382501

- 60 x 45 cm Waschtisch
- Ohne Überlauf
- Ohne Hahnloch
- Wandmontage

- Geschliffene Modelle zur Aufsatzinstallation
- Empfohlene Installation mit Nicht-verschleißbarem Schaftventil oder IdealFlow Siphon (siehe Seite 133)

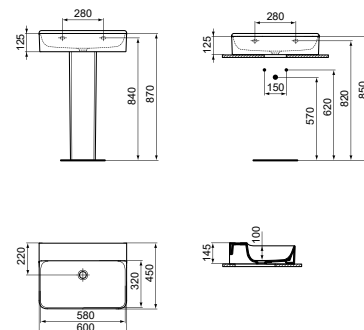

* Modelle in Seidenweiß sind ab April 2021 erhältlich
 ** Modelle auch in Weiß (Alpin) mit Ideal Plus – Farbcode MA – erhältlich.

WASCHTISCH 80 CM MIT 1 HAHNLOCH



MODELL	OBERFLÄCHE	SKU
Mit Überlauf, 1 Hahnloch	Weiß (Alpin)** Seidenweiß*	T369201 T3692V1
Mit Überlauf, 1 Hahnloch, Geschliffen	Weiß (Alpin)** Seidenweiß*	T382601 T3826V1

- 80 x 45 cm Waschtisch
- Geschützter Überlauf
- 1 Hahnloch
- Wandmontage

- Geschliffene Modelle zur Aufsatzinstallation
- Chrom Designsiphon und Nicht-verschließbares Schaftventil mit farbiger Keramik erhältlich (siehe Seite 133)

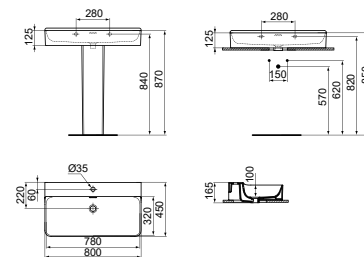

WASCHTISCH 80 CM MIT 3 HAHNLÖCHERN



MODELL	OBERFLÄCHE	SKU
Mit Überlauf, 3 Hahnlöcher	Weiß (Alpin)**	T379301
Mit Überlauf, 3 Hahnlöcher, Geschliffen	Weiß (Alpin)**	T382701

- 80 x 45 cm Waschtisch
- Geschützter Überlauf
- 3 Hahnlöcher
- Wandmontage

- Geschliffene Modelle zur Aufsatzinstallation
- Chrom Designsiphon und Nicht-verschließbares Schaftventil mit farbiger Keramik erhältlich (siehe Seite 133)

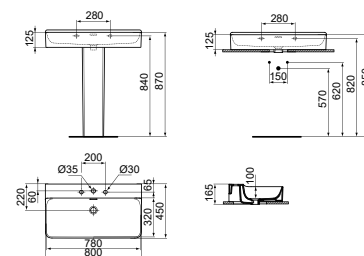

WASCHTISCH 80 CM OHNE HAHNLOCH



MODELL	OBERFLÄCHE	SKU
Mit Überlauf, Ohne Hahnloch	Weiß (Alpin)**	T379401
Mit Überlauf, Ohne Hahnloch, Geschliffen	Weiß (Alpin)**	T382801

- 80 x 45 cm Waschtisch
- Geschützter Überlauf
- Ohne Hahnloch
- Wandmontage

- Geschliffene Modelle zur Aufsatzinstallation
- Chrom Designsiphon und Nicht-verschließbares Schaftventil mit farbiger Keramik erhältlich (siehe Seite 133)

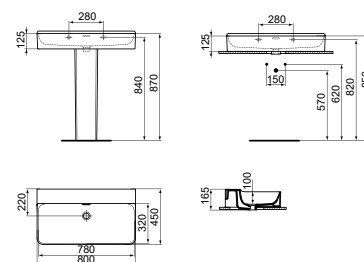

WASCHTISCH 80 CM MIT 1 HAHNLOCH



MODELL	OBERFLÄCHE	SKU
Ohne Überlauf, 1 Hahnloch	Weiß (Alpin)**	T379501
Ohne Überlauf, 1 Hahnloch, Geschliffen	Weiß (Alpin)**	T382901

- 80 x 45 cm Waschtisch
- Ohne Überlauf
- 1 Hahnloch
- Wandmontage

- Geschliffene Modelle zur Aufsatzinstallation
- Empfohlene Installation mit Nicht-verschließbarem Schaftventil oder IdealFlow Siphon (siehe Seite 133)

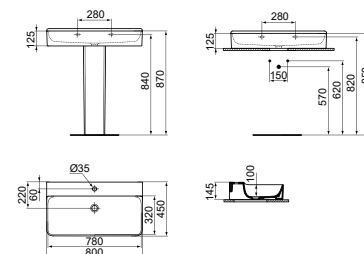

* Modelle in Seidenweiß sind ab April 2021 erhältlich

** Modelle auch in Weiß (Alpin) mit Ideal Plus – Farbcode MA – erhältlich.

WASCHTISCH 80 CM MIT 3 HAHNLÖCHERN



MODELL	OBERFLÄCHE	SKU
Ohne Überlauf, 3 Hahnlöcher	Weiß (Alpin)**	T379601
Ohne Überlauf, 3 Hahnlöcher, Geschliffen	Weiß (Alpin)**	T383001

- 80 x 45 cm Waschtisch
- Ohne Überlauf
- 3 Hahnlöcher
- Wandmontage

- Geschliffene Modelle zur Aufsatzinstallation
- Empfohlene Installation mit Nicht-verschließbarem Schaftventil oder IdealFlow Siphon (siehe Seite 133)

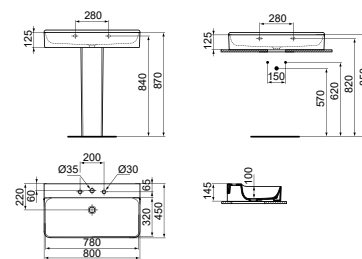

WASCHTISCH 80 CM OHNE HAHNLOCH



MODELL	OBERFLÄCHE	SKU
Ohne Überlauf, Ohne Hahnloch	Weiß (Alpin)**	T379701
Ohne Überlauf, Ohne Hahnloch, Geschliffen	Weiß (Alpin)**	T383101

- 80 x 45 cm Waschtisch
- Ohne Überlauf
- Ohne Hahnloch
- Wandmontage

- Geschliffene Modelle zur Aufsatzinstallation
- Empfohlene Installation mit Nicht-verschließbarem Schaftventil oder IdealFlow Siphon (siehe Seite 133)

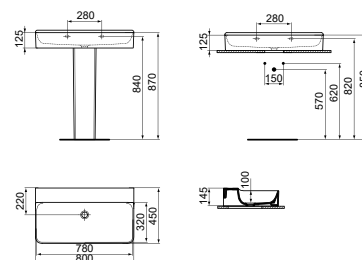

WASCHTISCH 100 CM MIT 1 HAHNLOCH



MODELL	OBERFLÄCHE	SKU
Mit Überlauf, 1 Hahnloch	Weiß (Alpin)** Seidenweiß*	T369301 T3693V1
Mit Überlauf, 1 Hahnloch, Geschliffen	Weiß (Alpin)** Seidenweiß*	T383201 T3832V1

- 100 x 45 cm Waschtisch
- Geschlitzter Überlauf
- 1 Hahnloch
- Wandmontage

- Geschliffene Modelle zur Aufsatzinstallation
- Chrom Designsiphon und Nicht-verschließbares Schaftventil mit farbiger Keramik erhältlich (siehe Seite 133)

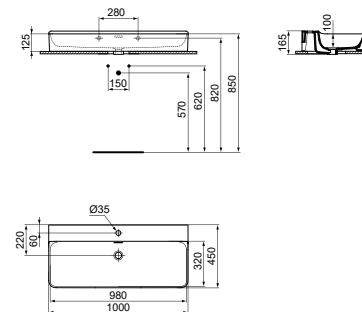

WASCHTISCH 100 CM MIT 3 HAHNLÖCHERN



MODELL	OBERFLÄCHE	SKU
Mit Überlauf, 3 Hahnlöcher	Weiß (Alpin)**	T379801
Mit Überlauf, 3 Hahnlöcher, Geschliffen	Weiß (Alpin)**	T383301

- 100 x 45 cm Waschtisch
- Geschlitzter Überlauf
- 3 Hahnlöcher
- Wandmontage

- Geschliffene Modelle zur Aufsatzinstallation
- Chrom Designsiphon und Nicht-verschließbares Schaftventil mit farbiger Keramik erhältlich (siehe Seite 133)

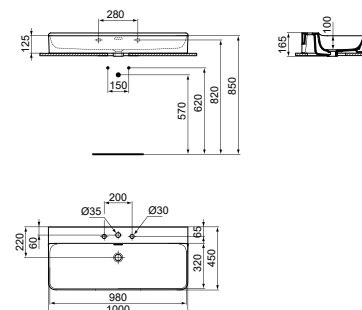

* Modelle in Seidenweiß sind ab April 2021 erhältlich

** Modelle auch in Weiß (Alpin) mit Ideal Plus – Farbcode MA – erhältlich.

WASCHTISCH 100 CM OHNE HAHNLOCH



MODELL	OBERFLÄCHE	SKU
Mit Überlauf, Ohne Hahnloch	Weiß (Alpin)**	T379901
Mit Überlauf, Ohne Hahnloch, Geschliffen	Weiß (Alpin)**	T383401

- 100 x 45 cm Waschtisch
- Geschützter Überlauf
- Ohne Hahnloch
- Wandmontage

- Geschliffene Modelle zur Aufsatzinstallation
- Chrom Designsiphon und Nicht-verschließbares Schaftventil mit farbiger Keramik erhältlich (siehe Seite 133)

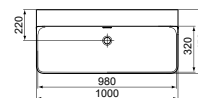
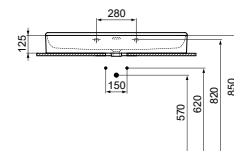

WASCHTISCH 100 CM MIT 1 HAHNLOCH



MODELL	OBERFLÄCHE	SKU
Ohne Überlauf, 1 Hahnloch	Weiß (Alpin)**	T380001
Ohne Überlauf, 1 Hahnloch, Geschliffen	Weiß (Alpin)**	T383501

- 100 x 45 cm Waschtisch
- Ohne Überlauf
- 1 Hahnloch
- Wandmontage

- Geschliffene Modelle zur Aufsatzinstallation
- Empfohlene Installation mit Nicht-verschließbarem Schaftventil oder IdealFlow Siphon (siehe Seite 133)

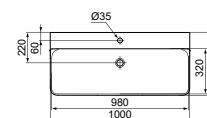
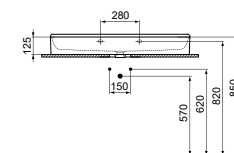

WASCHTISCH 100 CM MIT 3 HAHNLÖCHERN



MODELL	OBERFLÄCHE	SKU
Ohne Überlauf, 3 Hahnlöcher	Weiß (Alpin)**	T380101
Ohne Überlauf, 3 Hahnlöcher, Geschliffen	Weiß (Alpin)**	T383601

- 100 x 45 cm Waschtisch
- Ohne Überlauf
- 3 Hahnlöcher
- Wandmontage

- Geschliffene Modelle zur Aufsatzinstallation
- Empfohlene Installation mit Nicht-verschließbarem Schaftventil oder IdealFlow Siphon (siehe Seite 133)

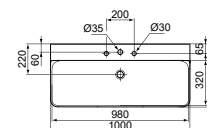
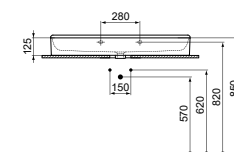

WASCHTISCH 100 CM OHNE HAHNLOCH



MODELL	OBERFLÄCHE	SKU
Ohne Überlauf, Ohne Hahnloch	Weiß (Alpin)**	T380201
Ohne Überlauf, Ohne Hahnloch, Geschliffen	Weiß (Alpin)**	T383701

- 100 x 45 cm Waschtisch
- Ohne Überlauf
- Ohne Hahnloch
- Wandmontage

- Geschliffene Modelle zur Aufsatzinstallation
- Empfohlene Installation mit Nicht-verschließbarem Schaftventil oder IdealFlow Siphon (siehe Seite 133)

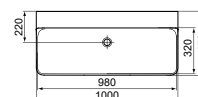
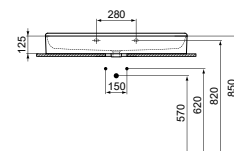

* Modelle in Seidenweiß sind ab April 2021 erhältlich

** Modelle auch in Weiß (Alpin) mit Ideal Plus – Farbcode MA – erhältlich.

WASCHTISCH 120 CM MIT 1 HAHNLOCH



MODELL	OBERFLÄCHE	SKU
Mit Überlauf, 1 Hahnloch	Weiß (Alpin)** Seidenweiß*	T369401 T3694V1
Mit Überlauf, 1 Hahnloch, Geschliffen	Weiß (Alpin)** Seidenweiß*	T383801 T3838V1

- 120 x 45 cm Waschtisch
- Geschlitzter Überlauf
- 1 Hahnloch
- Wandmontage

- Geschliffene Modelle zur Aufsatzinstallation
- Chrom Designsiphon und Nicht-verschleißbares Schaftventil mit farbiger Keramik erhältlich (siehe Seite 133)

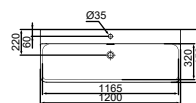
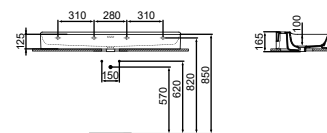

WASCHTISCH 120 CM MIT 3 HAHNLÖCHERN



MODELL	OBERFLÄCHE	SKU
Mit Überlauf, 3 Hahnlöcher	Weiß (Alpin)**	T380401
Mit Überlauf, 3 Hahnlöcher, Geschliffen	Weiß (Alpin)**	T384001

- 120 x 45 cm Waschtisch
- Geschlitzter Überlauf
- 3 Hahnlöcher
- Wandmontage

- Geschliffene Modelle zur Aufsatzinstallation
- Chrom Designsiphon und Nicht-verschleißbares Schaftventil mit farbiger Keramik erhältlich (siehe Seite 133)

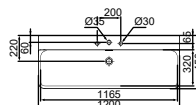
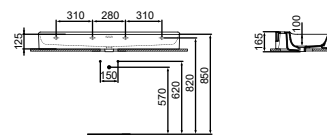

WASCHTISCH 120 CM OHNE HAHNLOCH



MODELL	OBERFLÄCHE	SKU
Mit Überlauf, Ohne Hahnloch	Weiß (Alpin)**	T380501
Mit Überlauf, Ohne Hahnloch, Geschliffen	Weiß (Alpin)**	T384101

- 120 x 45 cm Waschtisch
- Geschlitzter Überlauf
- Ohne Hahnloch
- Wandmontage

- Geschliffene Modelle zur Aufsatzinstallation
- Chrom Designsiphon und Nicht-verschleißbares Schaftventil mit farbiger Keramik erhältlich (siehe Seite 133)

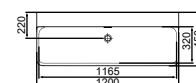
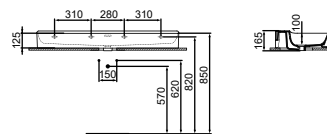

WASCHTISCH 120 CM MIT 1 HAHNLOCH



MODELL	OBERFLÄCHE	SKU
Ohne Überlauf, 1 Hahnloch	Weiß (Alpin)**	T380601
Ohne Überlauf, 1 Hahnloch, Geschliffen	Weiß (Alpin)**	T384201

- 120 x 45 cm Waschtisch
- Ohne Überlauf
- 1 Hahnloch
- Wandmontage

- Geschliffene Modelle zur Aufsatzinstallation
- Empfohlene Installation mit Nicht-verschleißbarem Schaftventil oder IdealFlow Siphon (siehe Seite 133)

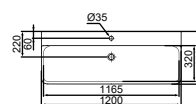
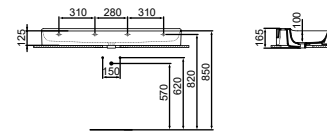

* Modelle in Seidenweiß sind ab April 2021 erhältlich
 ** Modelle auch in Weiß (Alpin) mit Ideal Plus – Farbcode MA – erhältlich.

WASCHTISCH 120 CM MIT 3 HAHNLÖCHERN



MODELL	OBERFLÄCHE	SKU
Ohne Überlauf, 3 Hahnlöcher	Weiß (Alpin)**	T380701
Ohne Überlauf, 3 Hahnlöcher, Geschliffen	Weiß (Alpin)**	T384301

- 120 x 45 cm Waschtisch
- Ohne Überlauf
- 3 Hahnlöcher
- Wandmontage

- Geschliffene Modelle zur Aufsatzinstallation
- Empfohlene Installation mit Nicht-verschließbarem Schaftventil oder IdealFlow Siphon (siehe Seite 133)

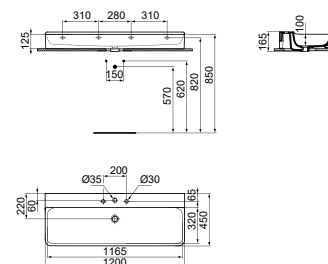

WASCHTISCH 120 CM OHNE HAHNLOCH



MODELL	OBERFLÄCHE	SKU
Ohne Überlauf, Ohne Hahnloch	Weiß (Alpin)**	T380901
Ohne Überlauf, Ohne Hahnloch, Geschliffen	Weiß (Alpin)**	T384501

- 120 x 45 cm Waschtisch
- Ohne Überlauf
- Ohne Hahnloch
- Wandmontage

- Geschliffene Modelle zur Aufsatzinstallation
- Empfohlene Installation mit Nicht-verschließbarem Schaftventil oder IdealFlow Siphon (siehe Seite 133)

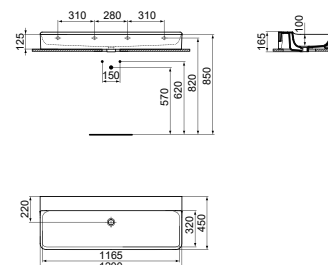

WASCHTISCH 120 CM MIT 2 HAHNLÖCHERN



MODELL	OBERFLÄCHE	SKU
Mit Überlauf, 2 Hahnlöcher	Weiß (Alpin)**	T380301
Mit Überlauf, 2 Hahnlöcher, Geschliffen	Weiß (Alpin)**	T383901

- 120 x 45 cm Waschtisch
- Geschützter Überlauf
- 2 Hahnlöcher zur Verwendung als Doppelwaschtisch
- Wandmontage

- Geschliffene Modelle zur Aufsatzinstallation
- Empfohlene Installation mit Push-Open Schaftventil sowie Armatur ohne Ablaufgarnitur

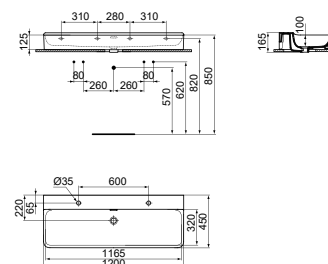

WASCHTISCH 120 CM MIT 2 HAHNLÖCHERN



MODELL	OBERFLÄCHE	SKU
Ohne Überlauf, 2 Hahnlöcher	Weiß (Alpin)**	T380801
Ohne Überlauf, 2 Hahnlöcher, Geschliffen	Weiß (Alpin)**	T384401

- 120 x 45 cm Waschtisch
- Ohne Überlauf
- 2 Hahnlöcher zur Verwendung als Doppelwaschtisch
- Wandmontage

- Geschliffene Modelle zur Aufsatzinstallation
- Empfohlene Installation mit Nicht-verschließbarem Schaftventil sowie Armatur ohne Ablaufgarnitur

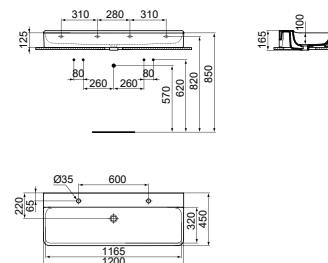

* Modelle in Seidenweiß sind ab April 2021 erhältlich

** Modelle auch in Weiß (Alpin) mit Ideal Plus – Farbcode MA – erhältlich.

SCHALE 45 CM OHNE HAHNLOCH



MODELL	OBERFLÄCHE	SKU
Ohne Überlauf, Ohne Hahnloch	Weiß (Alpin)** Seidenweiß*	T369601 T3696V1
<ul style="list-style-type: none"> · 45 cm runde Schale · Ohne Überlauf · Ohne Hahnloch · Ablauf nicht zentriert 	<ul style="list-style-type: none"> · Zur Aufsatzinstallation oder in Verbindung mit freistehender Standsäule · Empfohlene Installation mit Nicht-verschließbarem Schaftventil (siehe Seite 133) 	

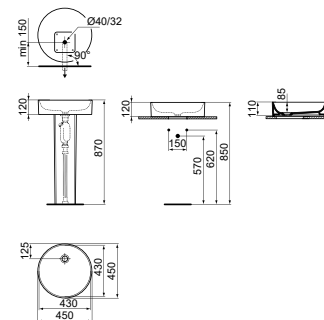

SCHALE 60 x 40 CM OHNE HAHNLOCH



MODELL	OBERFLÄCHE	SKU
Ohne Überlauf, Ohne Hahnloch	Weiß (Alpin)** Seidenweiß*	T369801 T3698V1
<ul style="list-style-type: none"> · 60 x 40 cm eckige Schale Waschtisch · Ohne Überlauf · Ohne Hahnloch · Ablauf nicht zentriert 	<ul style="list-style-type: none"> · Zur Aufsatzinstallation oder in Verbindung mit freistehender Standsäule · Empfohlene Installation mit Nicht-verschließbarem Schaftventil (siehe Seite 133) 	

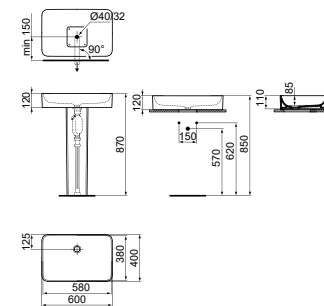

HANDWASCHBECKEN 40 x 35 CM MIT 1 HAHNLOCH



MODELL	OBERFLÄCHE	SKU
Mit Überlauf, 1 Hahnloch	Weiß (Alpin)** Seidenweiß*	T369501 T3695V1
Mit Überlauf, 1 Hahnloch, Geschliffen	Weiß (Alpin)** Seidenweiß*	T387601 T3876V1
<ul style="list-style-type: none"> · 40 x 35 cm Handwaschbecken · Geschlitzter Überlauf · 1 Hahnloch · Wandmontage 	<ul style="list-style-type: none"> · Geschliffene Modelle zur Aufsatzinstallation · Chrom Designsiphon und Nicht-verschließbares Schaftventil mit farbiger Keramik erhältlich (siehe Seite 133) 	

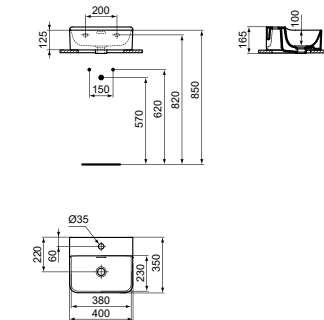

HANDWASCHBECKEN 40 x 35 CM OHNE HAHNLOCH



MODELL	OBERFLÄCHE	SKU
Mit Überlauf, Ohne Hahnloch	Weiß (Alpin)**	T381101
Mit Überlauf, Ohne Hahnloch, Geschliffen	Weiß (Alpin)**	T387701
<ul style="list-style-type: none"> · 40 x 35 cm Handwaschbecken · Geschlitzter Überlauf · Ohne Hahnloch · Wandmontage 	<ul style="list-style-type: none"> · Geschliffene Modelle zur Aufsatzinstallation · Chrom Designsiphon und Nicht-verschließbares Schaftventil mit farbiger Keramik erhältlich (siehe Seite 133) 	

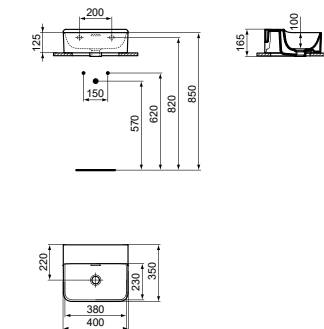

* Modelle in Seidenweiß sind ab April 2021 erhältlich
 ** Modelle auch in Weiß (Alpin) mit Ideal Plus – Farbcode MA – erhältlich.

HANDWASCHBECKEN 40 x 35 CM MIT 1 HAHNLOCH



MODELL	OBERFLÄCHE	SKU
Ohne Überlauf, 1 Hahnloch	Weiß (Alpin)**	T387401
Ohne Überlauf, 1 Hahnloch, Geschliffen	Weiß (Alpin)**	T387801

- 40 x 35 cm Handwaschbecken
- Ohne Überlauf
- 1 Hahnloch
- Wandmontage

- Geschliffene Modelle zur Aufsatzinstallation
- Empfohlene Installation mit Nicht-verschließbarem Schaftventil oder IdealFlow Siphon (siehe Seite 133)

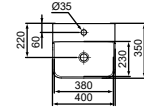
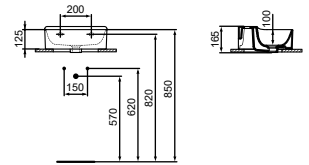

HANDWASCHBECKEN 40 x 35 CM OHNE HAHNLOCH



MODELL	OBERFLÄCHE	SKU
Ohne Überlauf, Ohne Hahnloch	Weiß (Alpin)**	T387501
Ohne Überlauf, Ohne Hahnloch, Geschliffen	Weiß (Alpin)**	T387901

- 40 x 35 cm Handwaschbecken
- Ohne Überlauf
- Ohne Hahnloch
- Wandmontage

- Geschliffene Modelle zur Aufsatzinstallation
- Empfohlene Installation mit Nicht-verschließbarem Schaftventil oder IdealFlow Siphon (siehe Seite 133)

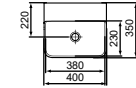
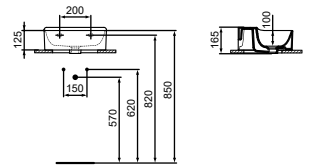

STANDSÄULE ZUR FREISTEHENDEN SCHALEN-MONTAGE



MODELL	OBERFLÄCHE	SKU
Für runde Schale	Weiß (Alpin)**	T376501
	Seidenweiß*	T3765V1
Für rechteckige Schale	Weiß (Alpin)**	T388001
	Seidenweiß*	T3880V1

- Keramikkörper inklusive Metallrahmen
- Bodenbefestigung und -ablauf

- Befestigung und Siphon inklusive

* Modelle in Seidenweiß sind ab April 2021 erhältlich

** Modelle auch in Weiß (Alpin) mit Ideal Plus – Farbcode MA – erhältlich.

SCHALE Ø40 CM OHNE HAHNLOCH



MODELL	OBERFLÄCHE	SKU
Ohne Überlauf, Ohne Hahnloch	Weiß (Alpin)	E139801
	Weiß (Alpin) mit IdealPlus	E1398MA
	Farbig*	E1398...

· 40 cm runde Schale
 · 3,8 mm Radius
 · Ohne Überlauf
 · Aus Diamatec*

· Ohne Hahnloch
 · Weiß (Alpin) auch mit IdealPlus erhältlich
 · Chrom Designsiphon und Nicht-verschließbares Schaftventil mit farbiger Keramik erhältlich (siehe Seite 133)

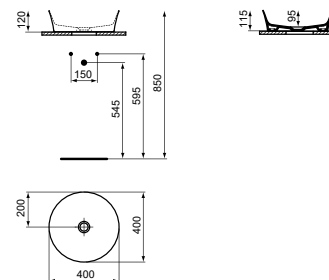

SCHALE Ø 40 CM OHNE HAHNLOCH



MODELL	OBERFLÄCHE	SKU
Mit Überlauf, Ohne Hahnloch	Weiß (Alpin)	E141301
	Weiß (Alpin) mit IdealPlus	E1413MA
	Farbig*	E1413...

· 40 cm runde Schale
 · 3,8 mm Radius
 · Mit Überlauf
 · Aus Diamatec*

· Ohne Hahnloch
 · Weiß (Alpin) auch mit IdealPlus erhältlich
 · Chrom Designsiphon und Nicht-verschließbares Schaftventil mit farbiger Keramik erhältlich (siehe Seite 133)

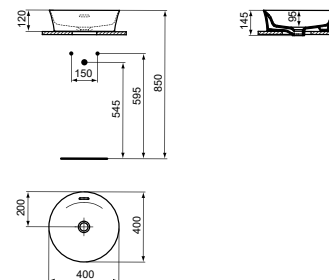

SCHALE 55 CM OHNE HAHNLOCH



MODELL	OBERFLÄCHE	SKU
Ohne Überlauf, Ohne Hahnloch	Weiß (Alpin)	E207601
	Weiß (Alpin) mit IdealPlus	E2076MA
	Farbig*	E2076...

· 55 x 38 cm eckige Schale
 · 3,8 mm Radius
 · Ohne Überlauf
 · Aus Diamatec*

· Ohne Hahnloch
 · Weiß (Alpin) auch mit IdealPlus erhältlich
 · Chrom Designsiphon und Nicht-verschließbares Schaftventil mit farbiger Keramik erhältlich (siehe Seite 133)

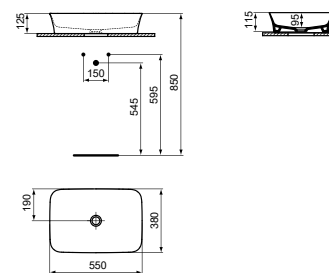

SCHALE 55 CM OHNE HAHNLOCH



MODELL	OBERFLÄCHE	SKU
Mit Überlauf, Ohne Hahnloch	Weiß (Alpin)	E207801
	Weiß (Alpin) mit IdealPlus	E2078MA
	Farbig*	E2078...

· 55 x 38 cm eckige Schale
 · 3,8 mm Radius
 · Mit Überlauf
 · Aus Diamatec*

· Ohne Hahnloch
 · Weiß (Alpin) auch mit IdealPlus erhältlich
 · Chrom Designsiphon und Nicht-verschließbares Schaftventil mit farbiger Keramik erhältlich (siehe Seite 133)

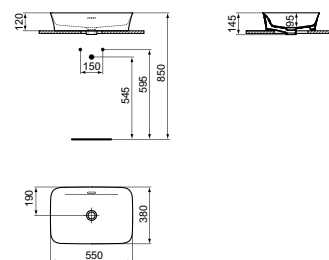

* Die beiden letzten Ziffern des Artikelcodes geben Auskunft über die Oberfläche. Möchten Sie eine andere Oberfläche als Weiß (Alpin) ergänzen Sie bitte den Farbcode analog der Übersicht.

- | | | | | | | | | | | |
|-------------|------------------|--------------|--------------|-----------|------|----------|-------------|------|------------|------------|
| SEIDENWEISS | SCHWARZ GLÄNZEND | SCHWARZ MATT | SCHIEFERGRAU | BETONGRAU | NERZ | KASCHMIR | GRANATAPFEL | NUDE | PULVERBLAU | SALBEIGRÜN |
| ○ V1 | ● V2 | ● V3 | ● V5 | ● V9 | ● V8 | ● V4 | ● V6 | ● V7 | ● X8 | ● X9 |

IPALYSS

SCHALE 55 CM MIT 1 HAHNLOCH



MODELL	OBERFLÄCHE	SKU
Mit Überlauf, 1 Hahnloch	Weiß (Alpin)	E207701
	Weiß (Alpin) mit IdealPlus	E2077MA
	Farbig*	E2077...

- 55 x 38 cm eckige Schale
- 3,8 mm Radius
- Mit Überlauf
- Aus Diamatec®

- Mit Hahnloch
- Weiß (Alpin) auch mit IdealPlus erhältlich
- Chrom Designsiphon und Nicht-verschleißbares Schaftventil mit farbiger Keramik erhältlich (siehe Seite 133)

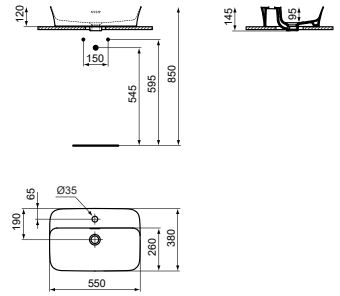

SCHALE 60 CM OHNE HAHNLOCH



MODELL	OBERFLÄCHE	SKU
Mit Überlauf, ohne Hahnloch	Weiß (Alpin)	E139701
	Weiß (Alpin) mit IdealPlus	E1397MA
	Farbig*	E1397...

- 60 x 38 cm ovale Schale
- 3,8 mm Radius
- Mit Überlauf
- Aus Diamatec®

- Ohne Hahnloch
- Weiß (Alpin) auch mit IdealPlus erhältlich
- Chrom Designsiphon und Nicht-verschleißbares Schaftventil mit farbiger Keramik erhältlich (siehe Seite 133)

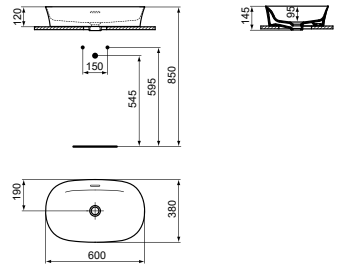

SCHALE 60 CM OHNE HAHNLOCH



MODELL	OBERFLÄCHE	SKU
Ohne Überlauf, ohne Hahnloch	Weiß (Alpin)	E139601
	Weiß (Alpin) mit IdealPlus	E1396MA
	Farbig*	E1396...

- 60 x 38 cm ovale Schale
- 3,8 mm Radius
- Ohne Überlauf
- Aus Diamatec®

- Ohne Hahnloch
- Weiß (Alpin) auch mit IdealPlus erhältlich
- Chrom Designsiphon und Nicht-verschleißbares Schaftventil mit farbiger Keramik erhältlich (siehe Seite 133)

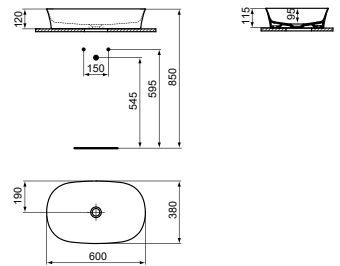

SCHALE 65 CM OHNE HAHNLOCH



MODELL	OBERFLÄCHE	SKU
Ohne Überlauf, Ohne Hahnloch	Weiß (Alpin)	E188601
	Weiß (Alpin) mit IdealPlus	E1886MA
	Farbig*	E1886...

- 65 x 40 cm eckige Schale
- 3,8 mm Radius
- Ohne Überlauf
- Aus Diamatec®

- Ohne Hahnloch
- Weiß (Alpin) auch mit IdealPlus erhältlich
- Chrom Designsiphon und Nicht-verschleißbares Schaftventil mit farbiger Keramik erhältlich (siehe Seite 133)

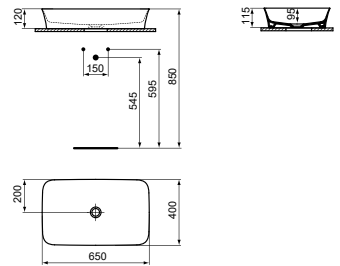

* Die beiden letzten Ziffern des Artikelcodes geben Auskunft über die Oberfläche. Möchten Sie eine andere Oberfläche als Weiß (Alpin) ergänzen Sie bitte den Farbcode analog der Übersicht.

- | | | | | | | | | | | |
|-------------|------------------|--------------|--------------|-----------|------|----------|-------------|------|------------|------------|
| SEIDENWEISS | SCHWARZ GLÄNZEND | SCHWARZ MATT | SCHIEFERGRAU | BETONGRAU | NERZ | KASCHMIR | GRANATAPFEL | NUDE | PULVERBLAU | SALBEIGRÜN |
| ○ V1 | ● V2 | ● V3 | ● V5 | ● V9 | ● V8 | ● V4 | ● V6 | ● V7 | ● X8 | ● X9 |

IPALYSS

SCHALE 65 CM OHNE HAHNLOCH



MODELL	OBERFLÄCHE	SKU
Mit Überlauf, Ohne Hahnloch	Weiß (Alpin)	E188701
	Weiß (Alpin) mit IdealPlus	E1887MA
	Farbig*	E1887...

- 65 x 40 cm eckige Schale
- 3,8 mm Radius
- Mit Überlauf
- Aus Diamatec®

- Ohne Hahnloch
- Weiß (Alpin) auch mit IdealPlus erhältlich
- Chrom Designsiphon und Nicht-verschleißbares Schaftventil mit farbiger Keramik erhältlich (siehe Seite 133)

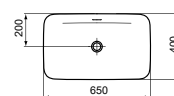
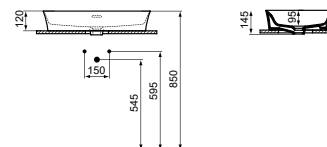

SCHALE 80 CM OHNE HAHNLOCH



MODELL	OBERFLÄCHE	SKU
Ohne Überlauf, Ohne Hahnloch	Weiß (Alpin)	E139101
	Weiß (Alpin) mit IdealPlus	E1391MA
	Farbig*	E1391...

- 80 x 40 cm eckige Schale
- 3,8 mm Radius
- Ohne Überlauf
- Aus Diamatec®

- Ohne Hahnloch
- Weiß (Alpin) auch mit IdealPlus erhältlich
- Chrom Designsiphon und Nicht-verschleißbares Schaftventil mit farbiger Keramik erhältlich (siehe Seite 133)

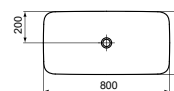
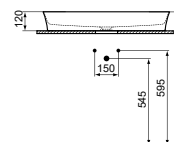

IPALYSS — FARBPALETTE

OBERFLÄCHEN-ÜBERSICHT

* Die beiden letzten Ziffern des Artikelcodes geben Auskunft über die Oberfläche. Möchten Sie eine andere Oberfläche als Weiß (Alpin) ergänzen Sie bitte den Farbcode analog der Übersicht.

	OBERFLÄCHE	WEISS		SCHWARZ		NEUTRAL (ALLE MATT)				FARBEN (ALLE MATT)			
		WEISS (ALPIN)	SEIDENWEISS	SCHWARZ GLÄNZEND	SCHWARZ MATT	SCHIEFERGRAU	BETONGRAU	NERZ	KASCHMIR	GRANATAPEL	NUDE	PULVERBLAU	SALBEIGRÜN
IPALYSS		01	V1	V2	V3	V5	V9	V8	V4	V6	V7	X8	X9

EXTRA

WASCHTISCH 50 CM MIT 1 HAHNLOCH



MODELL	OBERFLÄCHE	SKU
Mit Überlauf, 1 Hahnloch	Weiß (Alpin)**	T372601
Mit Überlauf, 1 Hahnloch, Geschliffen	Weiß (Alpin)**	T388401

· 50 x 45 cm Waschtisch
 · Geschlitzter Überlauf
 · 1 Hahnloch
 · Wandmontage

· Geschliffene Modelle zur Aufsatzinstallation
 · Chrom Designsiphon und Nicht-verschleißbares Schaftventil mit farbiger Keramik erhältlich (siehe Seite 133)

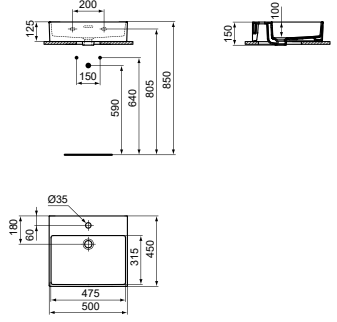

WASCHTISCH 50 CM MIT 3 HAHNLÖCHERN



MODELL	OBERFLÄCHE	SKU
Mit Überlauf, 3 Hahnlöcher	Weiß (Alpin)**	T388201
Mit Überlauf, 3 Hahnlöcher, Geschliffen	Weiß (Alpin)**	T388501

· 50 x 45 cm Waschtisch
 · Geschlitzter Überlauf
 · 3 Hahnlöcher
 · Wandmontage

· Geschliffene Modelle zur Aufsatzinstallation
 · Chrom Designsiphon und Nicht-verschleißbares Schaftventil mit farbiger Keramik erhältlich (siehe Seite 133)

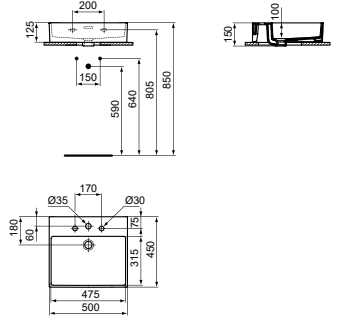

WASCHTISCH 50 CM OHNE HAHNLOCH



MODELL	OBERFLÄCHE	SKU
Mit Überlauf, Ohne Hahnloch	Weiß (Alpin)**	T388301
Mit Überlauf, Ohne Hahnloch, Geschliffen	Weiß (Alpin)**	T388601

· 50 x 45 cm Waschtisch
 · Geschlitzter Überlauf
 · Ohne Hahnloch
 · Wandmontage

· Geschliffene Modelle zur Aufsatzinstallation
 · Chrom Designsiphon und Nicht-verschleißbares Schaftventil mit farbiger Keramik erhältlich (siehe Seite 133)

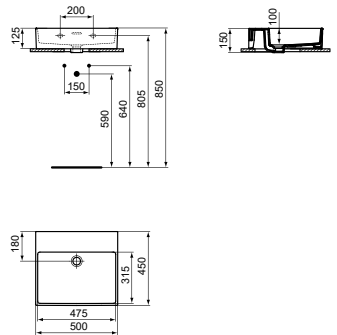

WASCHTISCH 60 CM MIT 1 HAHNLOCH



MODELL	OBERFLÄCHE	SKU
Mit Überlauf, 1 Hahnloch	Weiß (Alpin)**	T372701
Mit Überlauf, 1 Hahnloch, Geschliffen	Weiß (Alpin)**	T388901

· 60 x 45 cm Waschtisch
 · Geschlitzter Überlauf
 · 1 Hahnloch
 · Wandmontage

· Geschliffene Modelle zur Aufsatzinstallation
 · Chrom Designsiphon und Nicht-verschleißbares Schaftventil mit farbiger Keramik erhältlich (siehe Seite 133)

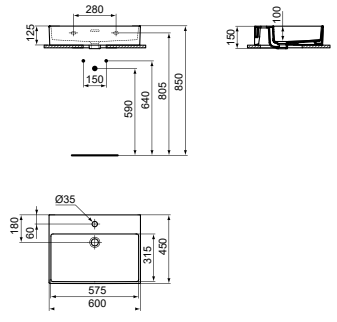

WASCHTISCH 60 CM MIT 3 HAHNLÖCHERN



MODELL	OBERFLÄCHE	SKU
Mit Überlauf, 3 Hahnlöcher	Weiß (Alpin)**	T388701
Mit Überlauf, 3 Hahnlöcher, Geschliffen	Weiß (Alpin)**	T389001

· 60 x 45 cm Waschtisch
 · Geschlitzter Überlauf
 · 3 Hahnlöcher
 · Wandmontage

· Geschliffene Modelle zur Aufsatzinstallation
 · Chrom Designsiphon und Nicht-verschleißbares Schaftventil mit farbiger Keramik erhältlich (siehe Seite 133)

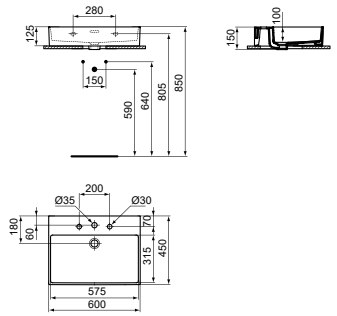

** Modelle auch in Weiß (Alpin) mit Ideal Plus – Farbcode MA – erhältlich.

EXTRA

WASCHTISCH 60 CM OHNE HAHNLOCH



MODELL	OBERFLÄCHE	SKU
Mit Überlauf, Ohne Hahnloch	Weiß (Alpin)**	T388801
Mit Überlauf, Ohne Hahnloch, Geschliffen	Weiß (Alpin)**	T389101
<ul style="list-style-type: none"> · 60 x 45 cm Waschtisch · Geschlitzter Überlauf · Ohne Hahnloch · Wandmontage 	<ul style="list-style-type: none"> · Geschliffene Modelle zur Aufsatzinstallation · Chrom Designsiphon und Nicht-verschließbares Schaftventil mit farbiger Keramik erhältlich (siehe Seite 133) 	

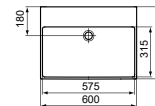
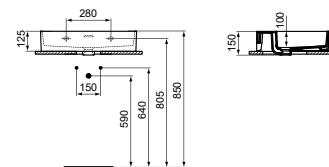

WASCHTISCH 70 CM MIT 1 HAHNLOCH



MODELL	OBERFLÄCHE	SKU
Mit Überlauf, 1 Hahnloch	Weiß (Alpin)**	T372801
Mit Überlauf, 1 Hahnloch, Geschliffen	Weiß (Alpin)**	T389401
<ul style="list-style-type: none"> · 70 x 45 cm Waschtisch · Geschlitzter Überlauf · 1 Hahnloch · Wandmontage 	<ul style="list-style-type: none"> · Geschliffene Modelle zur Aufsatzinstallation · Chrom Designsiphon und Nicht-verschließbares Schaftventil mit farbiger Keramik erhältlich (siehe Seite 133) 	

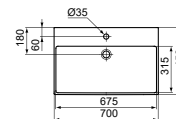
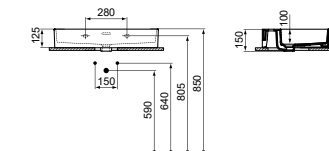

WASCHTISCH 70 CM MIT 3 HAHNLÖCHERN



MODELL	OBERFLÄCHE	SKU
Mit Überlauf, 3 Hahnlöcher	Weiß (Alpin)**	T389201
Mit Überlauf, 3 Hahnlöcher, Geschliffen	Weiß (Alpin)**	T389501
<ul style="list-style-type: none"> · 70 x 45 cm Waschtisch · Geschlitzter Überlauf · 3 Hahnlöcher · Wandmontage 	<ul style="list-style-type: none"> · Geschliffene Modelle zur Aufsatzinstallation · Chrom Designsiphon und Nicht-verschließbares Schaftventil mit farbiger Keramik erhältlich (siehe Seite 133) 	

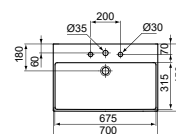
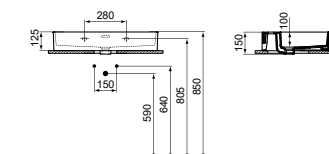

WASCHTISCH 70 CM OHNE HAHNLOCH



MODELL	OBERFLÄCHE	SKU
Mit Überlauf, Ohne Hahnloch	Weiß (Alpin)**	T389301
Mit Überlauf, Ohne Hahnloch, Geschliffen	Weiß (Alpin)**	T389601
<ul style="list-style-type: none"> · 70 x 45 cm Waschtisch · Geschlitzter Überlauf · Ohne Hahnloch · Wandmontage 	<ul style="list-style-type: none"> · Geschliffene Modelle zur Aufsatzinstallation · Chrom Designsiphon und Nicht-verschließbares Schaftventil mit farbiger Keramik erhältlich (siehe Seite 133) 	

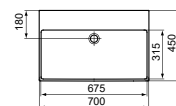
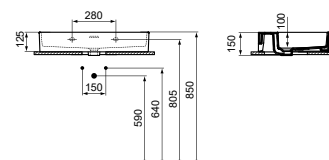

WASCHTISCH 80 CM MIT 1 HAHNLOCH



MODELL	OBERFLÄCHE	SKU
Mit Überlauf, 1 Hahnloch	Weiß (Alpin)**	T372901
Mit Überlauf, 1 Hahnloch, Geschliffen	Weiß (Alpin)**	T389901
<ul style="list-style-type: none"> · 80 x 45 cm Waschtisch · Geschlitzter Überlauf · 1 Hahnloch · Wandmontage 	<ul style="list-style-type: none"> · Geschliffene Modelle zur Aufsatzinstallation · Chrom Designsiphon und Nicht-verschließbares Schaftventil mit farbiger Keramik erhältlich (siehe Seite 133) 	

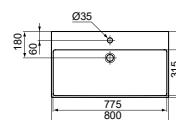
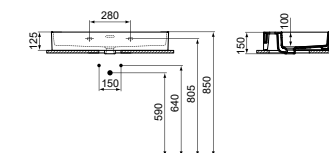

** Modelle auch in Weiß (Alpin) mit Ideal Plus – Farbcode MA – erhältlich.

EXTRA

WASCHTISCH 80 CM MIT 3 HAHNLÖCHERN



MODELL	OBERFLÄCHE	SKU
Mit Überlauf, 3 Hahnlöcher	Weiß (Alpin)**	T389701
Mit Überlauf, 3 Hahnlöcher, Geschliffen	Weiß (Alpin)**	T390001

· 80 x 45 cm Waschtisch
 · Geschützter Überlauf
 · 3 Hahnlöcher
 · Wandmontage

· Geschliffene Modelle zur Aufsatzinstallation
 · Chrom Designsiphon und Nicht-verschleißbares Schaftventil mit farbiger Keramik erhältlich (siehe Seite 133)

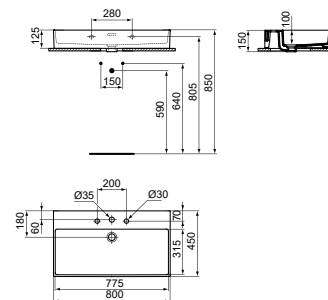

WASCHTISCH 80 CM OHNE HAHNLOCH



MODELL	OBERFLÄCHE	SKU
Mit Überlauf, Ohne Hahnloch	Weiß (Alpin)**	T389801
Mit Überlauf, Ohne Hahnloch, Geschliffen	Weiß (Alpin)**	T390101

· 80 x 45 cm Waschtisch
 · Geschützter Überlauf
 · Ohne Hahnloch
 · Wandmontage

· Geschliffene Modelle zur Aufsatzinstallation
 · Chrom Designsiphon und Nicht-verschleißbares Schaftventil mit farbiger Keramik erhältlich (siehe Seite 133)

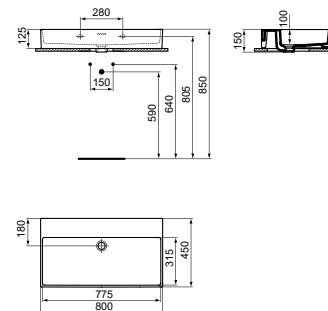

WASCHTISCH 100 CM MIT 1 HAHNLOCH



MODELL	OBERFLÄCHE	SKU
Mit Überlauf, 1 Hahnloch	Weiß (Alpin)**	T373001
Mit Überlauf, 1 Hahnloch, Geschliffen	Weiß (Alpin)**	T390501

· 100 x 45 cm Waschtisch
 · Geschützter Überlauf
 · 1 Hahnloch
 · Wandmontage

· Geschliffene Modelle zur Aufsatzinstallation
 · Chrom Designsiphon und Nicht-verschleißbares Schaftventil mit farbiger Keramik erhältlich (siehe Seite 133)

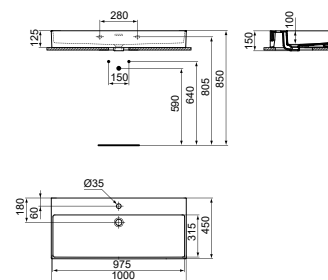

WASCHTISCH 100 CM MIT 2 HAHNLÖCHERN



MODELL	OBERFLÄCHE	SKU
Mit Überlauf, 2 Hahnlöcher	Weiß (Alpin)**	T390201
Mit Überlauf, 2 Hahnlöcher, Geschliffen	Weiß (Alpin)**	T390601

· 100 x 45 cm Waschtisch
 · Geschützter Überlauf
 · 2 Hahnlöcher
 · Wandmontage

· Geschliffene Modelle zur Aufsatzinstallation
 · Empfohlene Installation mit Push-Open Schaftventil sowie Armatur ohne Ablaufgarnitur

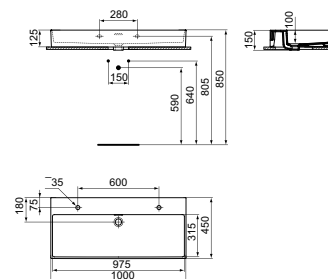

WASCHTISCH 100 CM MIT 3 HAHNLÖCHERN



MODELL	OBERFLÄCHE	SKU
Mit Überlauf, 3 Hahnlöcher	Weiß (Alpin)**	T390301
Mit Überlauf, 3 Hahnlöcher, Geschliffen	Weiß (Alpin)**	T390701

· 100 x 45 cm Waschtisch
 · Geschützter Überlauf
 · 3 Hahnlöcher
 · Wandmontage

· Geschliffene Modelle zur Aufsatzinstallation
 · Chrom Designsiphon und Nicht-verschleißbares Schaftventil mit farbiger Keramik erhältlich (siehe Seite 133)

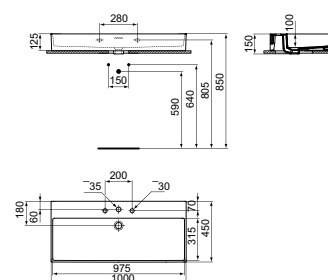

** Modelle auch in Weiß (Alpin) mit Ideal Plus – Farbcode MA – erhältlich.

WASCHTISCH 100 CM OHNE HAHNLOCH



MODELL	OBERFLÄCHE	SKU
Mit Überlauf, Ohne Hahnloch	Weiß (Alpin)**	T390401
Mit Überlauf, Ohne Hahnloch, Geschliffen	Weiß (Alpin)**	T390801
<ul style="list-style-type: none"> · 100 x 45 cm Waschtisch · Geschlitzter Überlauf · Ohne Hahnloch · Wandmontage 	<ul style="list-style-type: none"> · Geschliffene Modelle zur Aufsatzinstallation · Chrom Designsiphon und Nicht-verschließbares Schaftventil mit farbiger Keramik erhältlich (siehe Seite 133) 	

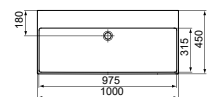
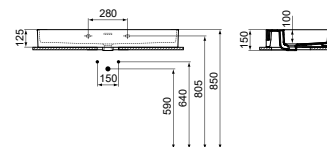

DOPPEL-WASCHTISCH 120 CM MIT 1 HAHNLOCH



MODELL	OBERFLÄCHE	SKU
Mit Überlauf, 1 Hahnloch	Weiß (Alpin)**	T373101
Mit Überlauf, 1 Hahnloch, Geschliffen	Weiß (Alpin)**	T391301
<ul style="list-style-type: none"> · 120 x 45 cm Doppel-Waschtisch · Geschlitzter Überlauf · 1 Hahnloch für jedes Becken · Wandmontage 	<ul style="list-style-type: none"> · Geschliffene Modelle zur Aufsatzinstallation · Chrom Designsiphon und Nicht-verschließbares Schaftventil mit farbiger Keramik erhältlich (siehe Seite 133) 	

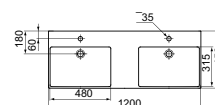
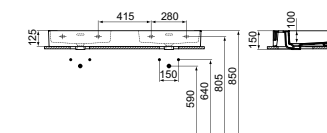

DOPPEL-WASCHTISCH 120 CM MIT 3 HAHNLÖCHERN



MODELL	OBERFLÄCHE	SKU
Mit Überlauf, 3 Hahnlöcher	Weiß (Alpin)**	T391001
Mit Überlauf, 3 Hahnlöcher, Geschliffen	Weiß (Alpin)**	T391401
<ul style="list-style-type: none"> · 120 x 45 cm Doppel-Waschtisch · Geschlitzter Überlauf · 3 Hahnlöcher für jedes Becken · Wandmontage 	<ul style="list-style-type: none"> · Geschliffene Modelle zur Aufsatzinstallation · Chrom Designsiphon und Nicht-verschließbares Schaftventil mit farbiger Keramik erhältlich (siehe Seite 133) 	

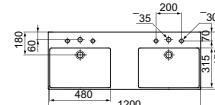
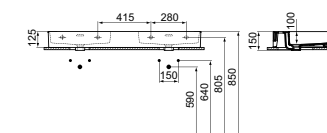

DOPPEL-WASCHTISCH 120 CM OHNE HAHNLOCH



MODELL	OBERFLÄCHE	SKU
Mit Überlauf, Ohne Hahnloch	Weiß (Alpin)**	T391101
Mit Überlauf, Ohne Hahnloch, Geschliffen	Weiß (Alpin)**	T391501
<ul style="list-style-type: none"> · 120 x 45 cm Doppel-Waschtisch · Geschlitzter Überlauf · Ohne Hahnloch · Wandmontage 	<ul style="list-style-type: none"> · Geschliffene Modelle zur Aufsatzinstallation · Chrom Designsiphon und Nicht-verschließbares Schaftventil mit farbiger Keramik erhältlich (siehe Seite 133) 	

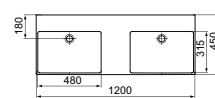
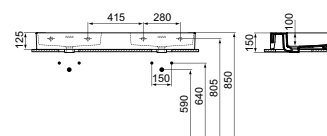

AUFSATZWASCHTISCH 50 x 40 CM MIT 1 HAHNLOCH



MODELL	OBERFLÄCHE	SKU
Mit Überlauf, 1 Hahnloch	Weiß (Alpin)**	T374101
<ul style="list-style-type: none"> · 50 x 40 cm Aufsatzwaschtisch · Geschlitzter Überlauf · Mit 1 Hahnloch · Zur Aufsatzinstallation 	<ul style="list-style-type: none"> · Alle 4 Seiten glasiert · Chrom Designsiphon und Nicht-verschließbares Schaftventil mit farbiger Keramik erhältlich (siehe Seite 133) 	

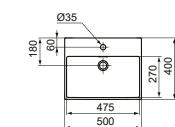
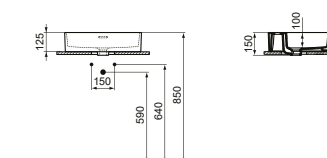

** Modelle auch in Weiß (Alpin) mit Ideal Plus – Farbcode MA – erhältlich.

AUFSATZWASCHTISCH 60 x 40 CM OHNE HAHNLOCH



MODELL	OBERFLÄCHE	SKU
Ohne Überlauf, Ohne Hahnloch	Weiß (Alpin)**	T374001
<ul style="list-style-type: none"> · 60 x 40 cm Aufsatzwaschtisch · Ohne Überlauf · Ohne Hahnloch · Ablauf nicht zentriert 	<ul style="list-style-type: none"> · Chrom Designsiphon und Nicht-verschleißbares Schaftventil mit farbiger Keramik erhältlich (siehe Seite 133) 	

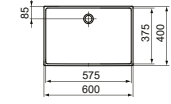
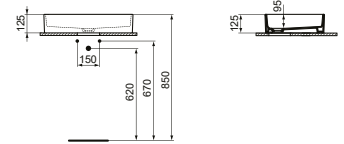

HANDWASCHBECKEN 45 x 35 CM MIT 1 HAHNLOCH



MODELL	OBERFLÄCHE	SKU
Mit Überlauf, 1 Hahnloch	Weiß (Alpin)**	T373201
Mit Überlauf, 1 Hahnloch, Geschliffen	Weiß (Alpin)**	T391701
<ul style="list-style-type: none"> · 45 x 35 cm Handwaschbecken · Geschlitzter Überlauf · 1 Hahnloch · Wandmontage 	<ul style="list-style-type: none"> · Geschliffene Modelle zur Aufsatzinstallation · Chrom Designsiphon und Nicht-verschleißbares Schaftventil mit farbiger Keramik erhältlich (siehe Seite 133) 	

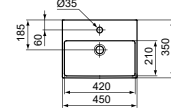
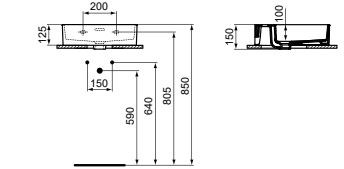

HANDWASCHBECKEN 45 x 35 CM OHNE HAHNLOCH



MODELL	OBERFLÄCHE	SKU
Mit Überlauf, Ohne Hahnloch	Weiß (Alpin)**	T391601
Mit Überlauf, Ohne Hahnloch, Geschliffen	Weiß (Alpin)**	T391801
<ul style="list-style-type: none"> · 45 x 35 cm Handwaschbecken · Geschlitzter Überlauf · Ohne Hahnloch 	<ul style="list-style-type: none"> · Geschliffene Modelle zur Aufsatzinstallation · Chrom Designsiphon und Nicht-verschleißbares Schaftventil mit farbiger Keramik erhältlich (siehe Seite 133) 	

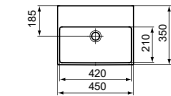
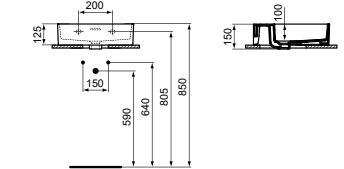

HANDWASCHBECKEN 45 x 25 CM MIT HAHNBANK LINKS UND HAHNLOCH



MODELL	OBERFLÄCHE	SKU
Mit Überlauf, 1 Hahnloch	Weiß (Alpin)**	T373301
Mit Überlauf, 1 Hahnloch, Geschliffen	Weiß (Alpin)**	T392001
<ul style="list-style-type: none"> · 45 x 25 cm Handwaschbecken · Hahnbank links · Geschlitzter Überlauf · Mit 1 Hahnloch · Wandmontage 	<ul style="list-style-type: none"> · Geschliffene Modelle zur Aufsatzinstallation · Chrom Designsiphon und Nicht-verschleißbares Schaftventil mit farbiger Keramik erhältlich (siehe Seite 133) 	

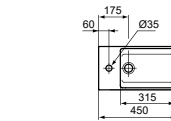
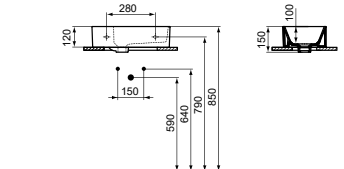

HANDWASCHBECKEN 45 x 25 CM MIT HAHNBANK LINKS OHNE HAHNLOCH



MODELL	OBERFLÄCHE	SKU
Mit Überlauf, Ohne Hahnloch	Weiß (Alpin)**	T391901
Mit Überlauf, Ohne Hahnloch, Geschliffen	Weiß (Alpin)**	T392101
<ul style="list-style-type: none"> · 45 x 25 cm Handwaschbecken · Hahnbank links · Geschlitzter Überlauf · Ohne Hahnloch · Wandmontage 	<ul style="list-style-type: none"> · Geschliffene Modelle zur Aufsatzinstallation · Chrom Designsiphon und Nicht-verschleißbares Schaftventil mit farbiger Keramik erhältlich (siehe Seite 133) 	

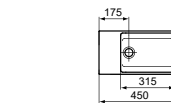
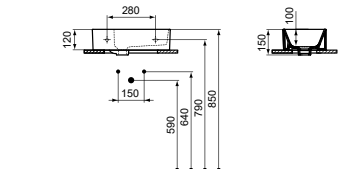

** Modelle auch in Weiß (Alpin) mit Ideal Plus – Farbcode MA – erhältlich.

HANDWASCHBECKEN 45 x 25 CM MIT HAHNBANK RECHTS UND HAHNLOCH



MODELL	OBERFLÄCHE	SKU
Mit Überlauf, 1 Hahnloch	Weiß (Alpin)**	T373401
Mit Überlauf, 1 Hahnloch, Geschliffen	Weiß (Alpin)**	T392301

- 45 x 25 cm Handwaschbecken
 - Hahnbank rechts
 - Geschlitzter Überlauf
 - 1 Hahnloch
 - Wandmontage

- Geschliffene Modelle zur Aufsatzinstallation
 - Chrom Designsiphon und Nicht-verschließbares Schaftventil mit farbiger Keramik erhältlich (siehe Seite 133)

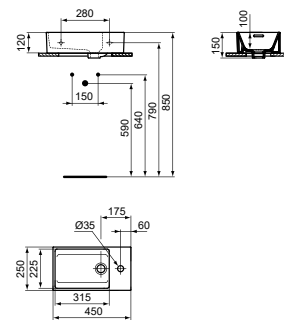

HANDWASCHBECKEN 45 x 25 CM MIT HAHNBANK RECHTS OHNE HAHNLOCH



MODELL	OBERFLÄCHE	SKU
Mit Überlauf, ohne Hahnloch	Weiß (Alpin)**	T392201
Mit Überlauf, ohne Hahnloch, Geschliffen	Weiß (Alpin)**	T392401

- 45 x 25 cm Handwaschbecken
 - Hahnbank rechts
 - Geschlitzter Überlauf
 - MIT 1 Hahnloch
 - Wandmontage

- Geschliffene Modelle zur Aufsatzinstallation
 - Chrom Designsiphon und Nicht-verschließbares Schaftventil mit farbiger Keramik erhältlich (siehe Seite 133)

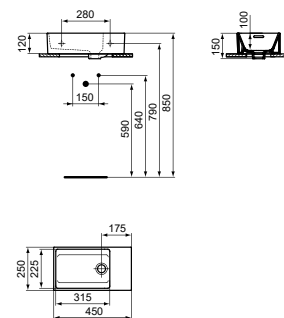

HALBEINBAUWASCHTISCH 50 CM MIT 1 HAHNLOCH



MODELL	OBERFLÄCHE	SKU
Mit Überlauf, 1 Hahnloch	Weiß (Alpin)**	T373501

- 50 cm Halbeinbauwaschtisch
 - Geschlitzter Überlauf
 - MIT 1 Hahnloch

- Chrom Designsiphon und Nicht-verschließbares Schaftventil mit farbiger Keramik erhältlich (siehe Seite 133)

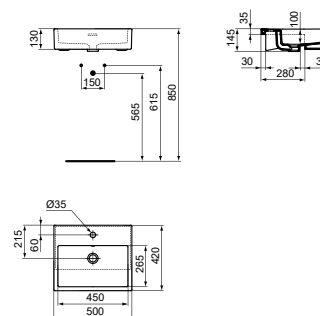

HALBEINBAUWASCHTISCH 50 CM OHNE HAHNLOCH



MODELL	OBERFLÄCHE	SKU
Mit Überlauf, ohne Hahnloch	Weiß (Alpin)	T427801

- 50 cm Halbeinbauwaschtisch
 - Geschlitzter Überlauf
 - Ohne Hahnloch

- Chrom Designsiphon und Nicht-verschließbares Schaftventil mit farbiger Keramik erhältlich (siehe Seite 133)

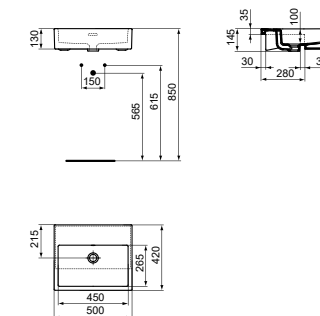

** Modelle auch in Weiß (Alpin) mit Ideal Plus – Farbcode MA – erhältlich.

SIPHON UND ABLAUF INFORMATIONEN

Gefüllte graue Zellen geben Information über die Kombinationsmöglichkeit.

	CONCA	IPALYSS	EXTRA
NICHT-VERSCHLIESSBARES SCHAFTVENTIL			
● Schwarz glänzend E2114V2			
● Schwarz matt E2114V3			
● Schiefergrau E2114V5			
● Betongrau E2114V9			
● Nerz E2114V8			
● Kaschmir E2114V4			
● Granatapfel E2114V6			
● Nude E2114V7			
● Pulverblau E2114X8			
● Salbeigrün E2114X9			
● Weiß (Alpin) E211401			
○ Seidenweiß E2114V1			
CHROM SIPHON R6625AA			
IDEALFLOW VERDECKTER ÜBERLAUF*			

* Bei Ideal Flow Bestellungen:

- Bei Installation eines Waschtisches ohne Überlauf und einem Waschtischunterschrank bestellen Sie bitte N8326AA sowie das Raumsiphon EE23033967.
- Bei reiner Wandmontage bestellen Sie bitte N8326AA sowie das Chromsiphon R6625AA.

BLEND

CURVE WAND-WC MIT AQUABLADE®



OBERFLÄCHE

SKU

Weiß (Alpin)**
Seidenweiß*

T374901
T3749V1

· Wand-WC
· Mit AquaBlade® Spültechnologie
· Breite 355 x Länge 540 x Höhe 340 mm

· Schnelle Installation dank der verdeckten Befestigung von oben durch die Sitzbefestigungsöffnung
· Passende WC-Sitze T3760.. sowie T3761..

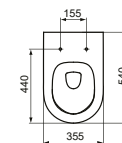
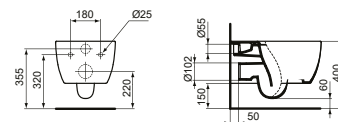

CURVE STAND-WC MIT AQUABLADE®



OBERFLÄCHE

SKU

Weiß (Alpin)**
Seidenweiß*

T375101
T3751V1

· Stand-WC
· Mit AquaBlade® Spültechnologie
· Breite 355 x Länge 560 x Höhe 400 mm

· Verdeckten Wand-Befestigung
· Passende WC-Sitze T3760.. sowie T3761..

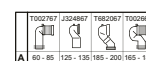
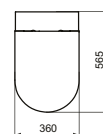
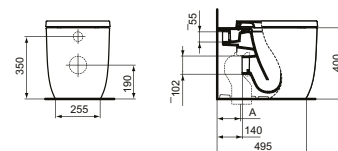

CURVE SITZ – SOFT-CLOSE



OBERFLÄCHE

SKU

Weiß (Alpin)**
Seidenweiß*

T376001
T3760V1

· Softclosing Scharniere
· Wrapover-Design

· Abnehmbar
· Befestigung mit Kippdübel

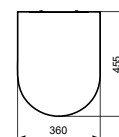

CURVE SITZ – OHNE SOFT CLOSE



OBERFLÄCHE

SKU

Weiß (Alpin)**
Seidenweiß*

T376101
T3761V1

· Standard Scharniere
· Wrapover-Design

· Abnehmbar
· Befestigung mit Kippdübel

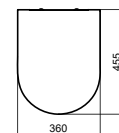

CURVE WAND-BIDET



OBERFLÄCHE

SKU

Weiß (Alpin)**
Seidenweiß*

T375001
T3750V1

· Wand-Bidet
· Verdeckte Befestigung
· 1 Hähnloch

· Mit Überlauf
· Breite 355 x Länge 540 x Höhe 340 mm

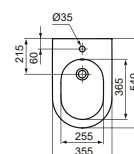
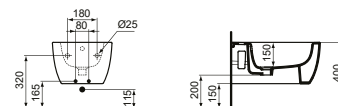

* Modelle in Seidenweiß sind ab April 2021 erhältlich

** Modelle auch in Weiß (Alpin) mit Ideal Plus – Farbcode MA – erhältlich.

BLEND

CURVE STAND-BIDET



OBERFLÄCHE

SKU

Weiß (Alpin)**
Seidenweiß*

T375301
T3753V1

· Stand-Bidet
· Verdeckte Wand-Befestigung

· Breite 355 x Länge 560 x Höhe 400 mm

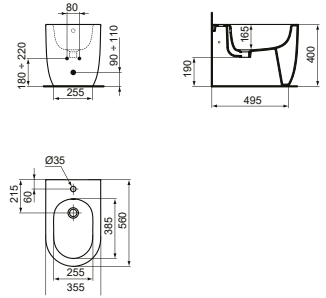

CUBE WAND-WC MIT AQUABLADE®



OBERFLÄCHE

SKU

Weiß (Alpin)**
Seidenweiß*

T368601
T3686V1

· Wand-WC
· Mit AquaBlade® Spültechnologie
· Breite 355 x Länge 540 x Höhe 340 mm

· Schnelle Installation dank der verdeckten Befestigung von oben durch die Sitzbefestigungsöffnung
· Passende WC-Sitze T3927.. sowie T3926..

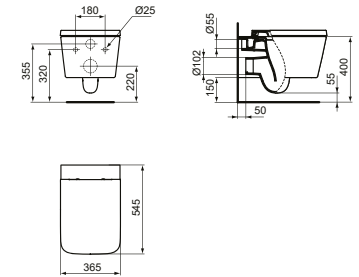

CUBE STAND-WC MIT AQUABLADE®



OBERFLÄCHE

SKU

Weiß (Alpin)**
Seidenweiß*

T368801
T3688V1

· Stand-WC
· Mit AquaBlade® Spültechnologie
· Breite 360 x Länge 560 x Höhe 400 mm

· Verdeckten Wand-Befestigung
· Passende WC-Sitze T3927.. sowie T3926..

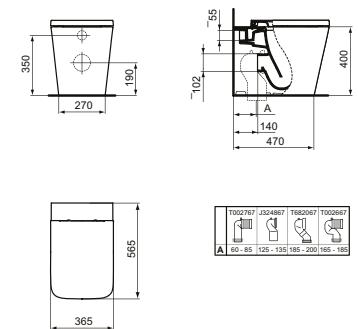

CUBE SITZ – SOFT-CLOSE



OBERFLÄCHE

SKU

Weiß (Alpin)**
Seidenweiß*

T392701
T3927V1

· Softclosing Scharniere
· Wrapover-Design

· Abnehmbar
· Befestigung mit Kippdübel

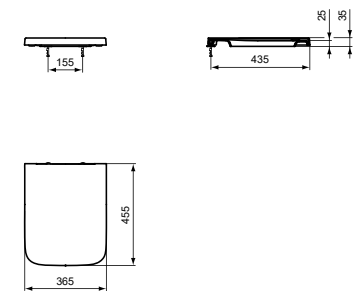

CUBE SEAT – OHNE SOFT CLOSE



MODELL

SKU

Weiß (Alpin)**
Seidenweiß*

T392601
T3926V1

· Standard Scharniere
· Wrapover-Design

· Abnehmbar
· Befestigung mit Kippdübel

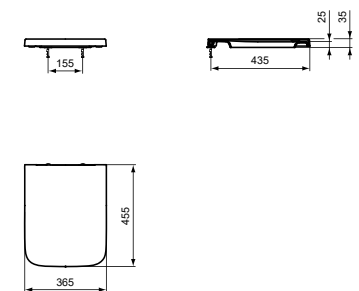

* Modelle in Seidenweiß sind ab April 2021 erhältlich

** Modelle auch in Weiß (Alpin) mit Ideal Plus – Farbcode MA – erhältlich.

BLEND

CUBE WANDBIDET



MODELL

SKU

Weiß (Alpin)**
Seidenweiß*

T368701
T3687V1

· Wand-Bidet
· Verdeckte Befestigung
· 1 Hahnloch

· Mit Überlauf
· Breite 355 x Länge 540 x Höhe 340 mm

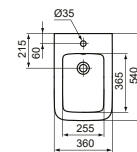
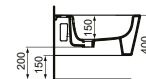
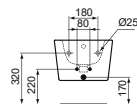

CUBE STANDBIDET



MODELL

SKU

Weiß (Alpin)**
Seidenweiß*

T368901
T3689V1

· Stand-Bidet
· Verdeckte Wand-Befestigung
· Breite 355 x Länge 560 x Höhe 400 mm

· 1 Hahnloch
· Mit Überlauf

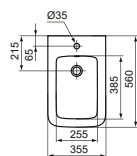
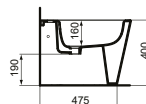
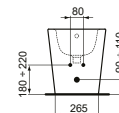

* Modelle in Seidenweiß sind ab April 2021 erhältlich

** Modelle auch in Weiß (Alpin) mit Ideal Plus – Farbcode MA – erhältlich.

BIDETARMATUR



MODELL	CHROM	SILVER STORM	BRUSHED GOLD	MAGNETIC GREY
mit Metall-Ablaufgarnitur	BC760AA	BC760GN	BC760A2	BC760A5

- Einhebel-Bidetarmatur
- Luftsprudler mit Kugelgelenk
- 5 l/min
- Schaftbefestigung

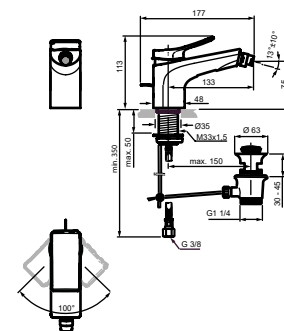

BRAUSEARMATUR AP



MODELL	CHROM	SILVER STORM	BRUSHED GOLD	MAGNETIC GREY
	BC761AA	BC761GN	BC761A2	BC761A5

- Einhebel-Brausearmatur
- Zur Aufputz-Montage mit S-Anschlüssen
- mit Brauseschlauchanschluss G1/2

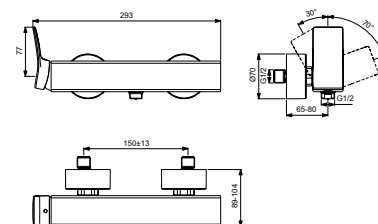

BADEARMATUR AP



MODELL	CHROM	SILVER STORM	BRUSHED GOLD	MAGNETIC GREY
mit Brause-Set	BC763AA	BC763GN	BC763A2	BC763A5
ohne Brause-Set	BC762AA	BC762GN	BC762A2	BC762A5

- Einhebel-Badearmatur AP
- Zur Aufputz-Montage mit S-Anschlüssen
- Modell BC763 mit Brause-Set
- Brause-Set in jeweils zur Armatur passender Oberfläche, bestehend aus: Metall-Stabhandbrause, Idealflex Brauseschlauch und Metall-Wandbrausehalter

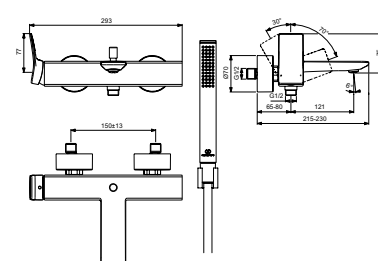

BADEARMATUR UP – BAUSATZ 2



MODELL	CHROM	SILVER STORM	BRUSHED GOLD	MAGNETIC GREY
Eigensicher gem. DIN EN 1717	A7374AA A7375AA	A7374GN A7375GN	A7374A2 A7375A2	A7374A5 A7375A5

- Einhebel-Badearmatur für Wandeinbau
- Modell A7375AA eigensicher gem. DIN EN 1717 (entspricht DVGW)
- Automatische Umschaltung von Brause auf Wanne
- Zur Fertigmontage zusätzlich erforderlich: Unterputz-Bausatz 1 Easy-Box A1000N

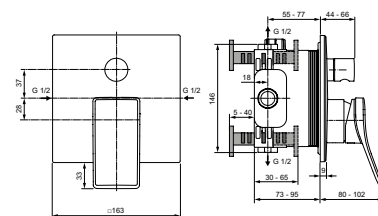

BRAUSEARMATUR UP – BAUSATZ 2



MODELL	CHROM	SILVER STORM	BRUSHED GOLD	MAGNETIC GREY
	A7373AA	A7373GN	A7373A2	A7373A5

- Einhebel-Brausearmatur für Wandeinbau
- Zur Fertigmontage zusätzlich erforderlich: Unterputz-Bausatz 1 Easy-Box A1000NU

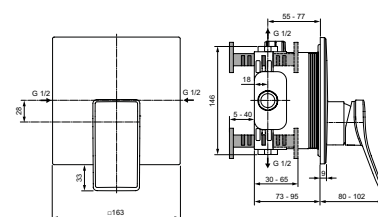

WANDAUFLAUF 180 MM



MODELL	CHROM	SILVER STORM	BRUSHED GOLD	MAGNETIC GREY
	BC769AA	BC769GN	BC769A2	BC769A5

- Wandauslauf DN 15
- Ausladung 180 mm
- Coin-Slot Strahlregler

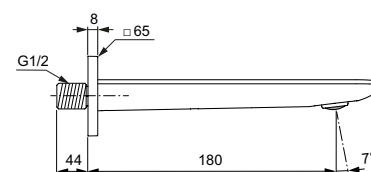

CERATHERM C100 UND T100 THERMOSTATE

EINZELTHERMOSTAT C100 UP – BAUSATZ 2



MODELL	CHROM	SILVER STORM	BRUSHED GOLD	MAGNETIC GREY
	A6956AA	A6956GN	A6956A2	A6956A5

· Einzelthermostat für Wandeinbau mit Absperrung für eine Entnahmestelle
· Quadratische Wandrosette

· Zur Fertigmontage zusätzlich erforderlich:
Unterputz Bausatz 1 Easy-Box A1000NU

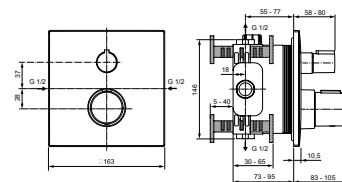

BADETHERMOSTAT C100 UP – BAUSATZ 2



MODELL	CHROM	SILVER STORM	BRUSHED GOLD	MAGNETIC GREY
	A7522AA	A7522GN	A7522A2	A7522A5

· Badethermostat für Wandeinbau mit Umstellung und Absperrung für zwei Entnahmestellen
· Quadratische Wandrosette

· Zur Fertigmontage zusätzlich erforderlich:
Unterputz Bausatz 1 Easy-Box A1000NU

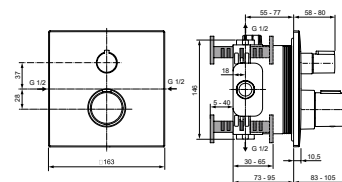

BADETHERMOSTAT C100 UP – BAUSATZ 2



MODELL	CHROM	SILVER STORM	BRUSHED GOLD	MAGNETIC GREY
Eigensicher gem. DIN EN 1717	A7523AA	A7523GN	A7523A2	A7523A5

· Badethermostat für Wandeinbau mit Umstellung und Absperrung für zwei Entnahmestellen
· Eigensicher gem. DIN EN 1717 (entspricht DVGW)

· Quadratische Wandrosette
· Zur Fertigmontage zusätzlich erforderlich:
Unterputz Bausatz 1 Easy-Box A1000NU

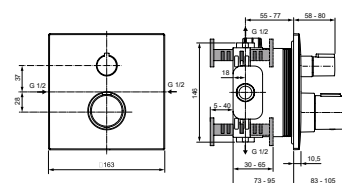

EINZELTHERMOSTAT T100 UP – BAUSATZ 2



MODELL	CHROM	SILVER STORM	BRUSHED GOLD	MAGNETIC GREY
	A5813AA	A5813GN	A5813A2	A5813A5

· Einzelthermostat für Wandeinbau mit Absperrung für eine Entnahmestelle
· Runde Wandrosette

· Zur Fertigmontage zusätzlich erforderlich:
Unterputz Bausatz 1 Easy-Box A1000NU

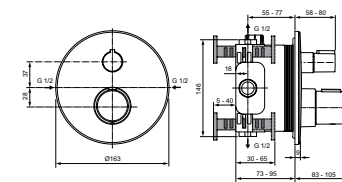

BADETHERMOSTAT T100 UP – BAUSATZ 2



MODELL	CHROM	SILVER STORM	BRUSHED GOLD	MAGNETIC GREY
	A5814AA	A5814GN	A5814A2	A5814A5

· Einzelthermostat für Wandeinbau mit Absperrung für zwei Entnahmestellen
· Runde Wandrosette

· Zur Fertigmontage zusätzlich erforderlich:
Unterputz Bausatz 1 Easy-Box A1000NU

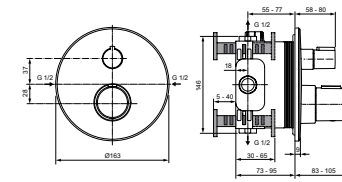

BADETHERMOSTAT T100 UP – BAUSATZ 2



MODELL	CHROM	SILVER STORM	BRUSHED GOLD	MAGNETIC GREY
Eigensicher gem. DIN EN 1717	A5815AA	A5815GN	A5815A2	A5815A5

· Badethermostat für Wandeinbau mit Umstellung und Absperrung für zwei Entnahmestellen
· Eigensicher gem. DIN EN 1717 (entspricht DVGW)

· Runde Wandrosette
· Zur Fertigmontage zusätzlich erforderlich:
Unterputz Bausatz 1 Easy-Box A1000NU

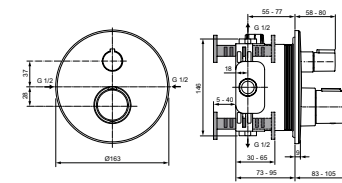

IDEALRAIN ATELIER BRAUSE ACCESSOIRES

REGENBRAUSE ECKIG 300 MM



MODELL	CHROM	SILVER STORM	BRUSHED GOLD	MAGNETIC GREY
300 mm	A5805AA	A5805GN	A5805A2	A5805A5
· Metall-Regenbrause · 300 x 300 mm	· Anti-Kalk-Funktion · 12 l/min Durchflussbegrenzung			

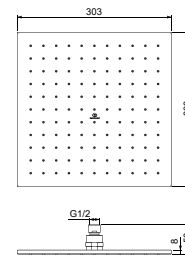

REGENBRAUSE ECKIG 400 MM



MODELL	CHROM	SILVER STORM	BRUSHED GOLD	MAGNETIC GREY
400 mm	A5806AA	A5806GN	A5806A2	A5806A5
· Metall-Regenbrause · 400 x 400 mm	· Anti-Kalk-Funktion · 12 l/min Durchflussbegrenzung			

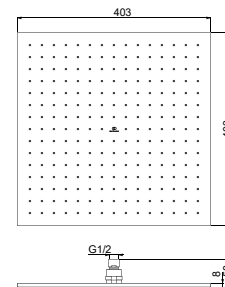

REGENBRAUSE RUND 300 MM



MODELL	CHROM	SILVER STORM	BRUSHED GOLD	MAGNETIC GREY
300 mm	A5803AA	A5803GN	A5803A2	A5803A5
· Metall-Regenbrause · Durchmesser 300 mm	· Anti-Kalk-Funktion · 12 l/min Durchflussbegrenzung			

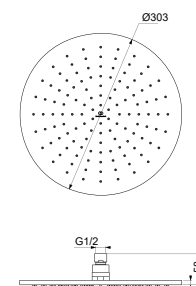

REGENBRAUSE RUND 400 MM



MODELL	CHROM	SILVER STORM	BRUSHED GOLD	MAGNETIC GREY
400 mm	A5804AA	A5804GN	A5804A2	A5804A5
· Metall-Regenbrause · Durchmesser 400 mm	· Anti-Kalk-Funktion · 12 l/min Durchflussbegrenzung			

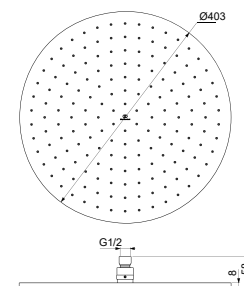

STABHANDBRAUSE



MODELL	CHROM	SILVER STORM	BRUSHED GOLD	MAGNETIC GREY
	BC774AA	BC774GN	BC774A2	BC774A5
· Metall-Stabhandbrause	· Schlauchanschluss G 1/2			

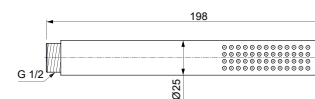

WANDANSCHLUSS 300 MM



MODELL	CHROM	SILVER STORM	BRUSHED GOLD	MAGNETIC GREY
300 mm	B9444AA	B9444GN	B9444A2	B9444A5
· Wandanschluss für Regenbrausen · Ausladung 300 mm	· Wandrosette aus Metall			

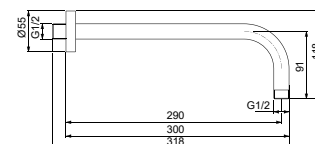

IDEALRAIN ATELIER BRAUSE ACCESSOIRES

WANDANSCHLUSS 400 MM



MODELL	CHROM	SILVER STORM	BRUSHED GOLD	MAGNETIC GREY
400 mm	B9445AA	B9445GN	B9445A2	B9445A5
· Wandanschluss für Regenbrausen · Ausladung 400 mm		· Wandrosette aus Metall		

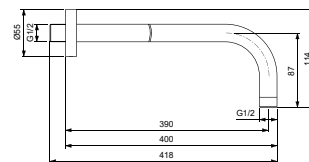

DECKENANSCHLUSS 150 MM



MODELL	CHROM	SILVER STORM	BRUSHED GOLD	MAGNETIC GREY
150 mm	B9446AA	B9446GN	B9446A2	B9446A5
· Deckenanschluss für Regenbrausen · Vertikale Ausladung 150 mm		· Wandrosette aus Metall		

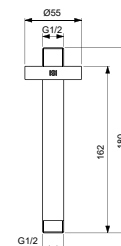

BRAUSESCHLAUCH



MODELL	CHROM	SILVER STORM	BRUSHED GOLD	MAGNETIC GREY
Länge 1750 mm Länge 1600 mm	A4109AA A3330AA	A4109GN A3330GN	A4109A2 A3330A2	A4109A5 A3330A5
· Brauseschlauch Idealflex				

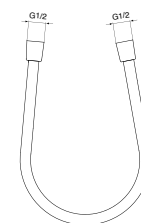

BRAUSEHALTER



MODELL	CHROM	SILVER STORM	BRUSHED GOLD	MAGNETIC GREY
Eckig	BC770AA	BC770GN	BC770A2	BC770A5
· Metall-Brausehalter · Eckige Form				

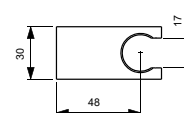
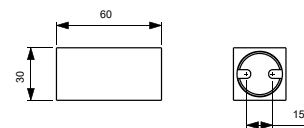

BRAUSEHALTER



MODELL	CHROM	SILVER STORM	BRUSHED GOLD	MAGNETIC GREY
Runde Form	BC806AA	BC806GN	BC806A2	BC806A5
· Metall-Brausehalter · Runde Form mit Wandrosette				

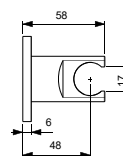
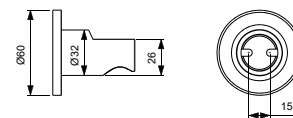

WANDANSCHLUSSBOGEN MIT BRAUSEHALTER



MODELL	CHROM	SILVER STORM	BRUSHED GOLD	MAGNETIC GREY
Eckige Form	BC771AA	BC771GN	BC771A2	BC771A5
· Metall-Wandanschlussbogen mit Brausehalter · Eckige Form mit Wandrosette		· Wand- und Brauseschlauchanschluss G 1/2 · Mit Rückflussverhinderer (eigensicher)		

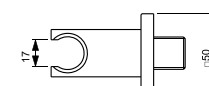
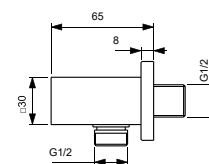

IDEALRAIN ATELIER BRAUSE ACCESSOIRES

WANDANSCHLUSSBOGEN MIT BRAUSEHALTER



MODELL	CHROM	SILVER STORM	BRUSHED GOLD	MAGNETIC GREY
Runde Form	BC807AA	BC807GN	BC807A2	BC807A3
<ul style="list-style-type: none"> Metall-Wandanschlussbogen mit Brausehalter Runde Form mit Wandrosette 	<ul style="list-style-type: none"> Wand- und Brauseschlauchanschluss G 1/2 Mit Rückflussverhinderer (eigensicher) 			

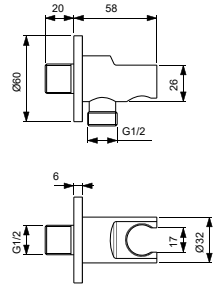

WANDANSCHLUSSBOGEN



MODELL	CHROM	SILVER STORM	BRUSHED GOLD	MAGNETIC GREY
Eckige Form	BC772AA	BC772GN	BC772A2	BC772A5
<ul style="list-style-type: none"> Metall-Wandanschlussbogen Eckige Form mit Soft-Edge Kanten und Wandrosette 	<ul style="list-style-type: none"> Wand- und Brauseschlauchanschluss G 1/2 Mit Rückflussverhinderer (eigensicher) 			

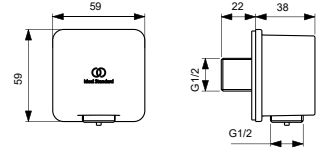

WANDANSCHLUSSBOGEN



MODELL	CHROM	SILVER STORM	BRUSHED GOLD	MAGNETIC GREY
Runde Form	BC808AA	BC808GN	BC808A2	BC808A5
<ul style="list-style-type: none"> Metall-Wandanschlussbogen Runde Form mit Wandrosette 	<ul style="list-style-type: none"> Wand- und Brauseschlauchanschluss G 1/2 Mit Rückflussverhinderer (eigensicher) 			

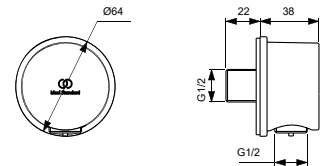

PUSH-OPEN VENTIL



MODELL	CHROM	SILVER STORM	BRUSHED GOLD	MAGNETIC GREY
mit geschlitztem Schaft	E1482AA	E1482GN	E1482A2	E1482A5
<ul style="list-style-type: none"> Push-Open Ventil für Waschtische mit Überlauf 				

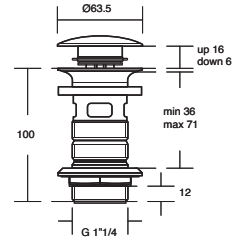

PUSH-OPEN VENTIL



MODELL	CHROM	SILVER STORM	BRUSHED GOLD	MAGNETIC GREY
mit ungeschlitztem Schaft	E1483AA	E1483GN	E1483A2	E1483A5
<ul style="list-style-type: none"> Push-Open Ventil für Waschtische ohne Überlauf 	Hinweis: In geschlossenem Zustand kein Schutz vor Überlaufen gegeben!			

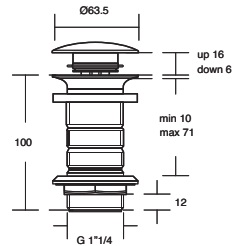

DESIGN-SIPHON



MODELL	CHROM	SILVER STORM	BRUSHED GOLD	MAGNETIC GREY
	E0079AA	T4441GN	T4441A2	T4441A5
<ul style="list-style-type: none"> Metallausführung zur Verwendung mit Waschtischen und Aufsatzbecken 				

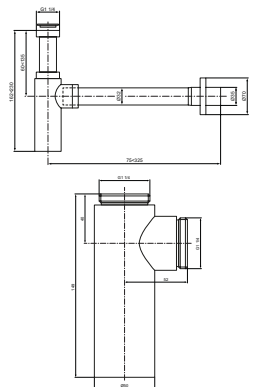

CONCA ACCESSOIRES

HANDTUCHHALTER



MODELL	CHROM	SILVER STORM	BRUSHED GOLD	MAGNETIC GREY
600 mm	T4498AA	T4498GN	T4498A2	T4498A5
· Metall-Handtuchhalter · Cube Design	· Länge 600 mm · mit Befestigungssatz			

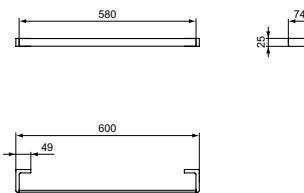

HANDTUCHHALTER DOPPELT



MODELL	CHROM	SILVER STORM	BRUSHED GOLD	MAGNETIC GREY
600 mm	T4500AA	T4500GN	T4500A2	T4500A5
· Metall-Handtuchhalter doppelt · Cube Design	· Länge 600 mm · mit Befestigungssatz			

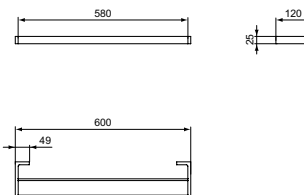

HANDTUCHRING



MODELL	CHROM	SILVER STORM	BRUSHED GOLD	MAGNETIC GREY
	T4502AA	T4502GN	T4502A2	T4502A5
· Metall-Handtuchring · Cube Design	· mit Befestigungssatz			

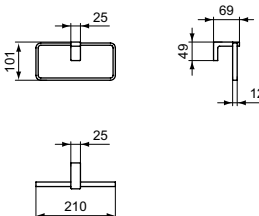

HANDTUCHHAKEN



MODELL	CHROM	SILVER STORM	BRUSHED GOLD	MAGNETIC GREY
	T4506AA	T4506GN	T4506A2	T4506A5
· Metall-Handtuchhaken · Cube Design	· mit Befestigungssatz			

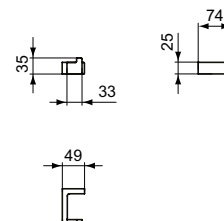

SEIFENSCHALE



MODELL	CHROM	SILVER STORM	BRUSHED GOLD	MAGNETIC GREY
	T4508AA	T4508GN	T4508A2	T4508A5
· Seifenschale mit Wandhalter · Satiniertes Glas	· Cube Design · mit Befestigungssatz			

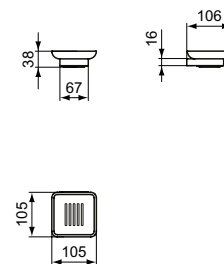

CONCA ACCESSOIRES

ZAHNPUTZGLAS



CHROM
 SILVER STORM
 BRUSHED GOLD
 MAGNETIC GREY

T4504AA T4504GN T4504A2 T4504A5

· Zahnputzglas mit Wandhalter
· Satiniertes Glas

· Cube Design
· mit Befestigungssatz

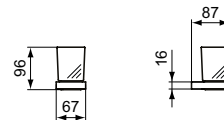

PAPIERROLLENHALTER



CHROM
 SILVER STORM
 BRUSHED GOLD
 MAGNETIC GREY

T4496AA T4496GN T4496A2 T4496A5

· Papierrollenhalter mit Deckel
· Metallausführung

· Cube Design
· mit Befestigungssatz

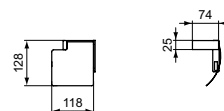

WC-BÜRSTE



CHROM
 SILVER STORM
 BRUSHED GOLD
 MAGNETIC GREY

T4494AA T4494GN T4494A2 T4494A5

· WC-Bürste mit Wandhalter
· Cube Design

· mit Befestigungssatz

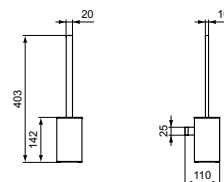

HANDTUCHHALTER



MODELL

CHROM
 SILVER STORM
 BRUSHED GOLD
 MAGNETIC GREY

600 mm

T4499AA T4499GN T4499A2 T4499A5

· Metall-Handtuchhalter
· Curved Design

· Länge 600 mm
· mit Befestigungssatz

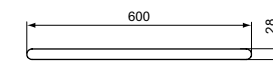

HANDTUCHHALTER DOPPELT



MODELL

CHROM
 SILVER STORM
 BRUSHED GOLD
 MAGNETIC GREY

600 mm

T4501AA T4501GN T4501A2 T4501A5

· Metall-Handtuchhalter doppelt
· Curved Design

· Länge 600 mm
· mit Befestigungssatz

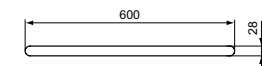

CONCA ACCESSOIRES

HANDTUCHRING



● CHROM ● SILVER STORM ● BRUSHED GOLD ● MAGNETIC GREY

T4503AA T4503GN T4503A2 T4503A5

· Metall-Handtuchring
· Curved Design

· mit Befestigungssatz

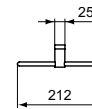
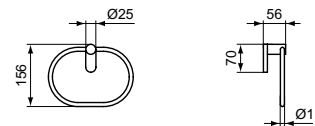

HANDTUCHHAKEN



● CHROM ● SILVER STORM ● BRUSHED GOLD ● MAGNETIC GREY

T4507AA T4507GN T4507A2 T4507A5

· Metall-Handtuchhaken
· Curved Design

· mit Befestigungssatz

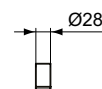
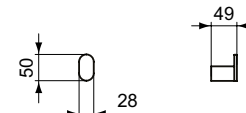

SEIFENSCHALE



● CHROM ● SILVER STORM ● BRUSHED GOLD ● MAGNETIC GREY

T4509AA T4509GN T4509A2 T4509A5

· Seifenschale mit Metall-Wandhalter
· Satiniertes Glas

· Curved Design
· mit Befestigungssatz

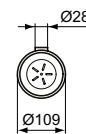
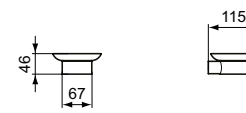

ZAHNPUTZGLAS



● CHROM ● SILVER STORM ● BRUSHED GOLD ● MAGNETIC GREY

T4505AA T4505GN T4505A2 T4505A5

· Zahnputzglas mit Metall-Wandhalter
· Satiniertes Glas

· Curved Design
· mit Befestigungssatz

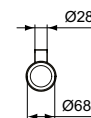
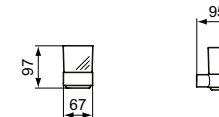

PAPIERROLLENHALTER



● CHROM ● SILVER STORM ● BRUSHED GOLD ● MAGNETIC GREY

T4497AA T4497GN T4497A2 T4497A5

· Papierrollenhalter
· Metallausführung

· Curved Design
· mit Befestigungssatz

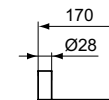
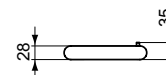

WC-BÜRSTE



● CHROM ● SILVER STORM ● BRUSHED GOLD ● MAGNETIC GREY

T4495AA T4495GN T4495A2 T4495A5

· WC-Bürste mit Wandhalter
· Bürsteneinsatz aus satiniertem Glas

· Curved Design
· mit Befestigungssatz

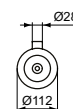
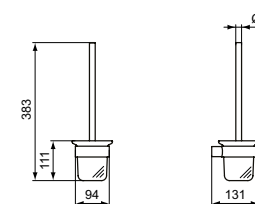

CONCA MÖBEL

WASCHTISCH-UNTERSCHRANK — 1 AUSZUG — AUSSCHNITT MITTIG



MODELL	OBERFLÄCHE	SKU
120 x 50 x 37 cm	Y1, Y2, Y3, Y4, Y5, Y6	T3931..
100 x 50 x 37 cm	Y1, Y2, Y3, Y4, Y5, Y6	T3930..
80 x 50 x 37 cm	Y1, Y2, Y3, Y4, Y5, Y6	T3929..
60 x 50 x 37 cm	Y1, Y2, Y3, Y4, Y5, Y6	T3928..

- 1 Auszug
- Push-Open Auszugsmechanismus
- Soft-Closing Einzug
- Innenfarbe anthrazit
- Optionale LED-Schubladenleuchten erhältlich
- Raumparsiphon muss separat bestellt werden EE23033967/EE23033967

	A
T3931Y1	1200
T3930Y1	1000
T3929Y1	800
T3928Y1	600

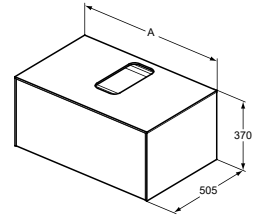

WASCHTISCH-UNTERSCHRANK — 1 AUSZUG — AUSSCHNITT WAHLWEISE LINKS UND/ODER RECHTS



MODELL	OBERFLÄCHE	SKU
120 x 50 x 37 cm	Y1, Y2, Y3, Y4, Y5, Y6	T3932..

- 1 Auszug
- Push-Open Auszugsmechanismus
- Soft-Closing Einzug
- Innenfarbe anthrazit
- Optionale LED-Schubladenleuchten erhältlich
- Raumparsiphon muss separat bestellt werden EE23033967
- Zur Übermittlung der gewünschten Ausschnittposition entsprechendes Formular von Seite 159 verwenden

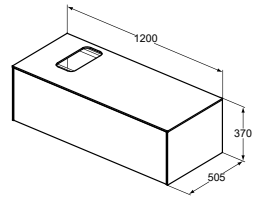

WASCHTISCH-UNTERSCHRANK — 1 AUSZUG — OHNE AUSSCHNITT



MODELL	OBERFLÄCHE	SKU
120 x 50 x 37 cm	Y1, Y2, Y3, Y4, Y5, Y6	T4314..
100 x 50 x 37 cm	Y1, Y2, Y3, Y4, Y5, Y6	T4313..
80 x 50 x 37 cm	Y1, Y2, Y3, Y4, Y5, Y6	T4312..
60 x 50 x 37 cm	Y1, Y2, Y3, Y4, Y5, Y6	T4311..

- 1 Auszug
- Push-Open Auszugsmechanismus
- Soft-Closing Einzug
- Innenfarbe anthrazit
- Optionale LED-Schubladenleuchten erhältlich
- Raumparsiphon muss separat bestellt werden EE23033967

	A
T4314Y1	1200
T4313Y1	1000
T4312Y1	800
T4311Y1	600

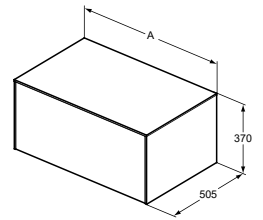

WASCHTISCH-UNTERSCHRANK — 1 AUSZUG — OHNE WASCHTISCHPLATTE



MODELL	OBERFLÄCHE	SKU
120 x 50 x 37 cm	Y1, Y2, Y3, Y4, Y5, Y6	T3933..
100 x 50 x 37 cm	Y1, Y2, Y3, Y4, Y5, Y6	T3988..
80 x 50 x 37 cm	Y1, Y2, Y3, Y4, Y5, Y6	T3985..
60 x 50 x 37 cm	Y1, Y2, Y3, Y4, Y5, Y6	T3982..

- 1 Auszug
- Push-Open Auszugsmechanismus
- Soft-Closing Einzug
- Kombinierbar mit keramischen Waschtischplatten
- Innenfarbe anthrazit
- Optionale LED-Schubladenleuchten erhältlich
- Raumparsiphon muss separat bestellt werden EE23033967

	A
T3933Y1	1200
T3988Y1	1000
T3985Y1	800
T3982Y1	600

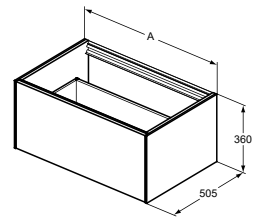

Die beiden letzten Ziffern des Artikelcodes geben Auskunft über die Oberfläche.
Bitte ergänzen Sie den Farbcode analog der folgenden Übersicht.

WEISS MATT LACKIERT	ANTHRAZIT MATT LACKIERT	SUNSET MATT LACKIERT	EICHE GEFL AMMT FURNIER	WALNUS DUNKEL FURNIER	EICHE HELL FURNIER	MARMOR NOIR DESIR	MARMOR CALACATTA	PIETRA GRAU
○ Y1	● Y2	● Y3	● Y4	● Y5	● Y6	● DG	● DH	● DI

WASCHTISCH-UNTERSCHRANK — 1 AUSZUG — AUSSCHNITT MITTIG



MODELL	OBERFLÄCHE	SKU
120 x 37 x 55 cm	Y1, Y2, Y3, Y4, Y5, Y6	T3937..
100 x 37 x 55 cm	Y1, Y2, Y3, Y4, Y5, Y6	T3936..
80 x 37 x 55 cm	Y1, Y2, Y3, Y4, Y5, Y6	T3935..
60 x 37 x 55 cm	Y1, Y2, Y3, Y4, Y5, Y6	T3934..

- 1 externer Auszug
- 1 interner Auszug
- Push-Open Auszugsmechanismus
- Soft-Closing Einzug
- Innenfarbe anthrazit
- Optionale LED-Schubladenleuchten erhältlich
- Raumparsiphoo muss separat bestellt werden EE23033967

	A
T3937Y1	1200
T3936Y1	1000
T3935Y1	800
T3934Y1	600

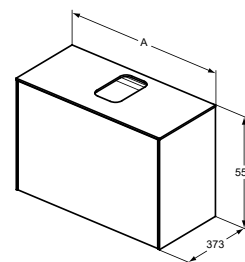

WASCHTISCH-UNTERSCHRANK — 1 AUSZUG — AUSSCHNITT WAHLWEISE LINKS UND/ODER RECHTS



MODELL	OBERFLÄCHE	SKU
120 x 37 x 55 cm	Y1, Y2, Y3, Y4, Y5, Y6	T3938..

- 1 externer Auszug
- 1 interner Auszug
- Push-Open Auszugsmechanismus
- Soft-Closing Einzug
- Innenfarbe anthrazit
- Optionale LED-Schubladenleuchten erhältlich
- Raumparsiphoo muss separat bestellt werden EE23033967
- Zur Übermittlung der gewünschten Ausschnittposition entsprechendes Formular von Seite 159 verwenden

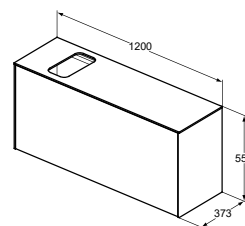

WASCHTISCH-UNTERSCHRANK — 1 AUSZUG — OHNE AUSSCHNITT

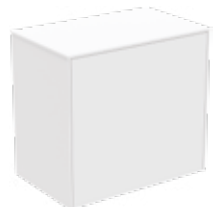

MODELL	OBERFLÄCHE	SKU
120 x 37 x 55 cm	Y1, Y2, Y3, Y4, Y5, Y6	T4320..
100 x 37 x 55 cm	Y1, Y2, Y3, Y4, Y5, Y6	T4319..
80 x 37 x 55 cm	Y1, Y2, Y3, Y4, Y5, Y6	T4318..
60 x 37 x 55 cm	Y1, Y2, Y3, Y4, Y5, Y6	T4317..

- 1 externer Auszug
- 1 interner Auszug
- Push-Open Auszugsmechanismus
- Soft-Closing Einzug
- Innenfarbe anthrazit
- Optionale LED-Schubladenleuchten erhältlich
- Raumparsiphoo muss separat bestellt werden EE23033967EE23033967

	A
T4320Y1	1200
T4319Y1	1000
T4318Y1	800
T4317Y1	600

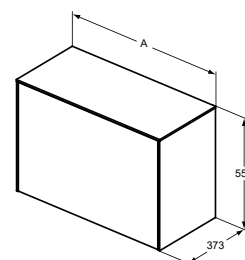

WASCHTISCH-UNTERSCHRANK — 1 AUSZUG — OHNE WASCHTISCHPLATTE



MODELL	OBERFLÄCHE	SKU
120 x 37 x 55 cm	Y1, Y2, Y3, Y4, Y5, Y6	T3939..
100 x 37 x 55 cm	Y1, Y2, Y3, Y4, Y5, Y6	T3997..
80 x 37 x 55 cm	Y1, Y2, Y3, Y4, Y5, Y6	T3994..
60 x 37 x 55 cm	Y1, Y2, Y3, Y4, Y5, Y6	T3991..

- 1 externer Auszug
- 1 interner Auszug
- Push-Open Auszugsmechanismus
- Soft-Closing Einzug
- Kombinierbar mit keramischen Waschtischplatten
- Innenfarbe anthrazit
- Optionale LED-Schubladenleuchten erhältlich
- Raumparsiphoo muss separat bestellt werden EE23033967

	A
T3939Y1	1200
T3997Y1	1000
T3994Y1	800
T3991Y1	600

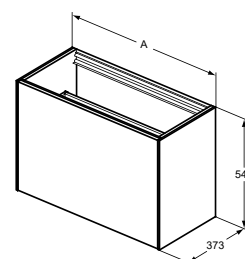

Die beiden letzten Ziffern des Artikelcodes geben Auskunft über die Oberfläche.
Bitte ergänzen Sie den Farbcode analog der folgenden Übersicht.

- | | | | | | | | | |
|---------------------|-------------------------|----------------------|------------------------|-----------------------|--------------------|-------------------|------------------|-------------|
| WEISS MATT LACKIERT | ANTHRAZIT MATT LACKIERT | SUNSET MATT LACKIERT | EICHE GEFLAMMT FURNIER | WALNUS DUNKEL FURNIER | EICHE HELL FURNIER | MARMOR NOIR DESIR | MARMOR CALACATTA | PIETRA GRAU |
| ○ Y1 | ● Y2 | ● Y3 | ● Y4 | ● Y5 | ● Y6 | ● DG | ● DH | ● DI |

WASCHTISCH-UNTERSCHRANK — 2 AUSZÜGE — AUSSCHNITT MITTIG



MODELL	OBERFLÄCHE	SKU
120 x 50 x 55 cm	Y1, Y2, Y3, Y4, Y5, Y6	T3943..
100 x 50 x 55 cm	Y1, Y2, Y3, Y4, Y5, Y6	T3942..
80 x 50 x 55 cm	Y1, Y2, Y3, Y4, Y5, Y6	T3941..
60 x 50 x 55 cm	Y1, Y2, Y3, Y4, Y5, Y6	T3940..

- 2 Auszüge
- Push-Open Auszugsmechanismus
- Soft-Closing Einzug
- Innenfarbe anthrazit
- Optionale LED-Schubladenleuchten erhältlich
- Raumparsiphon muss separat bestellt werden EE23033967

	A
T3943Y1	1200
T3942Y1	1000
T3941Y1	800
T3940Y1	600

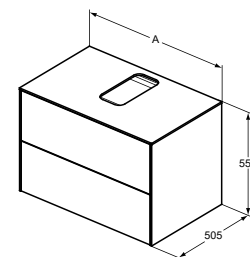

WASCHTISCH-UNTERSCHRANK — 2 AUSZÜGE- AUSSCHNITT WAHLWEISE LINKS UND/ODER RECHTS



MODELL	OBERFLÄCHE	SKU
120 x 50 x 55 cm	Y1, Y2, Y3, Y4, Y5, Y6	T3944..

- 2 Auszüge
- Push-Open Auszugsmechanismus
- Soft-Closing Einzug
- Innenfarbe anthrazit
- Optionale LED-Schubladenleuchten erhältlich
- Raumparsiphon muss separat bestellt werden EE23033967
- Zur Übermittlung der gewünschten Ausschnittposition entsprechendes Formular von Seite 159 verwenden

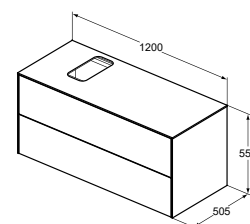

WASCHTISCH-UNTERSCHRANK — 2 AUSZÜGE — OHNE AUSSCHNITT



MODELL	OBERFLÄCHE	SKU
120 x 50 x 55 cm	Y1, Y2, Y3, Y4, Y5, Y6	T4324..
100 x 50 x 55 cm	Y1, Y2, Y3, Y4, Y5, Y6	T4323..
80 x 50 x 55 cm	Y1, Y2, Y3, Y4, Y5, Y6	T4322..
60 x 50 x 55 cm	Y1, Y2, Y3, Y4, Y5, Y6	T4321..

- 2 Auszüge
- Push-Open Auszugsmechanismus
- Soft-Closing Einzug
- Innenfarbe anthrazit
- Optionale LED-Schubladenleuchten erhältlich
- Raumparsiphon muss separat bestellt werden EE23033967

	A
T4324Y1	1200
T4323Y1	1000
T4322Y1	800
T4321Y1	600

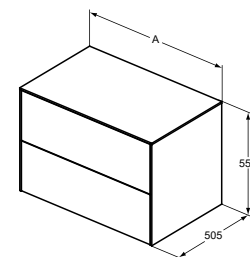

WASCHTISCH-UNTERSCHRANK — 2 AUSZÜGE- OHNE WASCHTISCHPLATTE



MODELL	OBERFLÄCHE	SKU
120 x 50 x 55 cm	Y1, Y2, Y3, Y4, Y5, Y6	T3945..
100 x 50 x 55 cm	Y1, Y2, Y3, Y4, Y5, Y6	T4357..
80 x 50 x 55 cm	Y1, Y2, Y3, Y4, Y5, Y6	T4356..
60 x 50 x 55 cm	Y1, Y2, Y3, Y4, Y5, Y6	T4355..

- 2 Auszüge
- Push-Open Auszugsmechanismus
- Soft-Closing Einzug
- Kombinierbar mit keramischen Waschtischplatten
- Innenfarbe anthrazit
- Optionale LED-Schubladenleuchten erhältlich
- Raumparsiphon muss separat bestellt werden EE23033967

	A
T3945Y1	1200
T4357Y1	1000
T4356Y1	800
T4355Y1	600

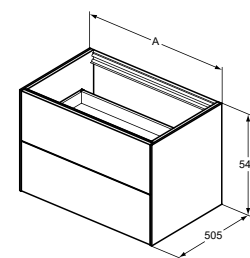

Die beiden letzten Ziffern des Artikelcodes geben Auskunft über die Oberfläche.
Bitte ergänzen Sie den Farbcode analog der folgenden Übersicht.

- | | | | | | | | | |
|---------------------|-------------------------|----------------------|------------------------|-----------------------|--------------------|-------------------|------------------|-------------|
| WEISS MATT LACKIERT | ANTHRAZIT MATT LACKIERT | SUNSET MATT LACKIERT | EICHE GEFLAMMT FURNIER | WALNUS DUNKEL FURNIER | EICHE HELL FURNIER | MARMOR NOIR DESIR | MARMOR CALACATTA | PIETRA GRAU |
| ○ Y1 | ● Y2 | ● Y3 | ● Y4 | ● Y5 | ● Y6 | ● DG | ● DH | ● DI |

CONCA MÖBEL

WASCHTISCH-UNTERSCHRANK — 2 AUSZÜGE- AUSSCHNITT WAHLWEISE LINKS UND/ODER RECHTS



MODELL	OBERFLÄCHE	SKU
240 x 50 x 37 cm	Y1, Y2, Y3, Y4, Y5, Y6	T4334..
200 x 50 x 37 cm	Y1, Y2, Y3, Y4, Y5, Y6	T3986..
160 x 50 x 37 cm	Y1, Y2, Y3, Y4, Y5, Y6	T3983..

- 2 Auszüge
- Push-Open Auszugsmechanismus
- Soft-Closing Einzug

- Innenfarbe anthrazit
- Optionale LED-Schubladenleuchten erhältlich
- Raumsparsiphon muss separat bestellt werden EE23033967
- Zur Übermittlung der gewünschten Ausschnittposition entsprechendes Formular von Seite 159 verwenden

	A
T4334Y1	2400
T3986Y1	2000
T3983Y1	1600

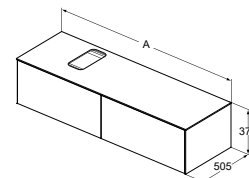

WASCHTISCH-UNTERSCHRANK — 2 AUSZÜGE — OHNE AUSSCHNITT



MODELL	OBERFLÄCHE	SKU
240 x 50 x 37 cm	Y1, Y2, Y3, Y4, Y5, Y6	T4335..
200 x 50 x 37 cm	Y1, Y2, Y3, Y4, Y5, Y6	T4316..
160 x 50 x 37 cm	Y1, Y2, Y3, Y4, Y5, Y6	T4315..

- 2 Auszüge
- Push-Open Auszugsmechanismus
- Soft-Closing Einzug

- Innenfarbe anthrazit
- Optionale LED-Schubladenleuchten erhältlich
- Raumsparsiphon muss separat bestellt werden EE23033967

	A
T4335Y1	2400
T4316Y1	2000
T4315Y1	1600

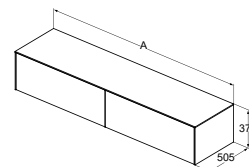

WASCHTISCH-UNTERSCHRANK — 2 AUSZÜGE- OHNE WASCHTISCHPLATTE



MODELL	OBERFLÄCHE	SKU
240 x 50 x 37 cm	Y1, Y2, Y3, Y4, Y5, Y6	T4333..
200 x 50 x 37 cm	Y1, Y2, Y3, Y4, Y5, Y6	T3987..
160 x 50 x 37 cm	Y1, Y2, Y3, Y4, Y5, Y6	T3984..

- 2 Auszüge
- Push-Open Auszugsmechanismus
- Soft-Closing Einzug
- Kombinierbar mit keramischen Waschtischplatten

- Innenfarbe anthrazit
- Optionale LED-Schubladenleuchten erhältlich
- Raumsparsiphon muss separat bestellt werden EE23033967

	A
T4333Y1	2400
T3987Y1	2000
T3984Y1	1600

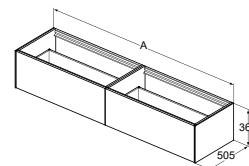

WASCHTISCH-UNTERSCHRANK — 2 AUSZÜGE — AUSSCHNITT MITTIG



MODELL	OBERFLÄCHE	SKU
120 x 37 x 55 cm	Y1, Y2, Y3, Y4, Y5, Y6	T3949..
100 x 37 x 55 cm	Y1, Y2, Y3, Y4, Y5, Y6	T3948..
80 x 37 x 55 cm	Y1, Y2, Y3, Y4, Y5, Y6	T3947..
60 x 37 x 55 cm	Y1, Y2, Y3, Y4, Y5, Y6	T3946..

- 2 Auszüge
- Push-Open Auszugsmechanismus
- Soft-Closing Einzug

- Innenfarbe anthrazit
- Optionale LED-Schubladenleuchten erhältlich
- Raumsparsiphon muss separat bestellt werden EE23033967

	A
T3949Y1	1200
T3948Y1	1000
T3947Y1	800
T3946Y1	600

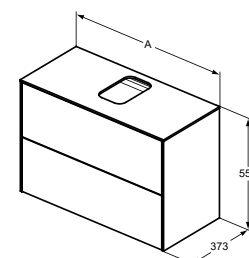

Die beiden letzten Ziffern des Artikelcodes geben Auskunft über die Oberfläche.
Bitte ergänzen Sie den Farbcode analog der folgenden Übersicht.

WEISS MATT LACKIERT	ANTHRAZIT MATT LACKIERT	SUNSET MATT LACKIERT	EICHE GEFLAMMT FURNIER	WALNUS DUNKEL FURNIER	EICHE HELL FURNIER	MARMOR NOIR DESIR	MARMOR CALACATTA	PIETRA GRAU
○ Y1	● Y2	● Y3	● Y4	● Y5	● Y6	● DG	● DH	● DI

WASCHTISCH-UNTERSCHRANK — 2 AUSZÜGE- AUSSCHNITT WAHLWEISE LINKS UND/ODER RECHTS



MODELL	OBERFLÄCHE	SKU
240 x 37 x 55 cm	Y1, Y2, Y3, Y4, Y5, Y6	T4340..
200 x 37 x 55 cm	Y1, Y2, Y3, Y4, Y5, Y6	T3998..
160 x 37 x 55 cm	Y1, Y2, Y3, Y4, Y5, Y6	T3995..

- 2 Auszüge
- Push-Open Auszugsmechanismus
- Soft-Closing Einzug

- Innenfarbe anthrazit
- Optionale LED-Schubladenleuchten erhältlich
- Raumparsiphon muss separat bestellt werden EE23033967
- Zur Übermittlung der gewünschten Ausschnittposition entsprechendes Formular von Seite 159 verwenden

	A
T4340Y1	2400
T3998Y1	2000
T3995Y1	1600

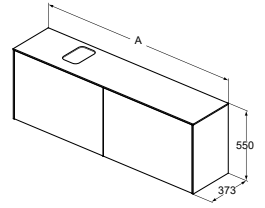

WASCHTISCH-UNTERSCHRANK — 2 AUSZÜGE- AUSSCHNITT WAHLWEISE LINKS UND/ODER RECHTS



MODELL	OBERFLÄCHE	SKU
120 x 37 x 55 cm	Y1, Y2, Y3, Y4, Y5, Y6	T3950..

- 2 Auszüge
- Push-Open Auszugsmechanismus
- Soft-Closing Einzug

- Innenfarbe anthrazit
- Optionale LED-Schubladenleuchten erhältlich
- Raumparsiphon muss separat bestellt werden EE23033967
- Zur Übermittlung der gewünschten Ausschnittposition entsprechendes Formular von Seite 159 verwenden

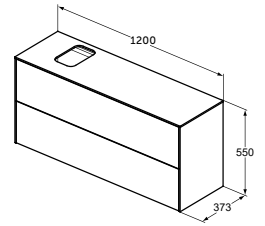

WASCHTISCH-UNTERSCHRANK — 2 AUSZÜGE — OHNE AUSSCHNITT

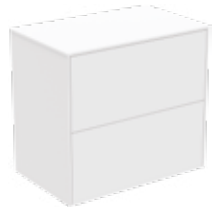

MODELL	OBERFLÄCHE	SKU
120 x 37 x 55 cm	Y1, Y2, Y3, Y4, Y5, Y6	T4330..
100 x 37 x 55 cm	Y1, Y2, Y3, Y4, Y5, Y6	T4329..
80 x 37 x 55 cm	Y1, Y2, Y3, Y4, Y5, Y6	T4328..
60 x 37 x 55 cm	Y1, Y2, Y3, Y4, Y5, Y6	T4327..

- 2 Auszüge
- Push-Open Auszugsmechanismus
- Soft-Closing Einzug

- Innenfarbe anthrazit
- Optionale LED-Schubladenleuchten erhältlich
- Raumparsiphon muss separat bestellt werden EE23033967

	A
T4330Y1	1200
T4329Y1	1000
T4328Y1	800
T4327Y1	600

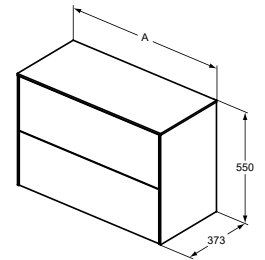

WASCHTISCH-UNTERSCHRANK — 2 AUSZÜGE- OHNE WASCHTISCHPLATTE



MODELL	OBERFLÄCHE	SKU
120 x 37 x 55 cm	Y1, Y2, Y3, Y4, Y5, Y6	T3951..
100 x 37 x 55 cm	Y1, Y2, Y3, Y4, Y5, Y6	T4353..
80 x 37 x 55 cm	Y1, Y2, Y3, Y4, Y5, Y6	T4352..
60 x 37 x 55 cm	Y1, Y2, Y3, Y4, Y5, Y6	T4354..

- 2 Auszüge
- Push-Open Auszugsmechanismus
- Soft-Closing Einzug
- Kombinierbar mit keramischen Waschtischplatten

- Innenfarbe anthrazit
- Optionale LED-Schubladenleuchten erhältlich
- Raumparsiphon muss separat bestellt werden EE23033967

	A
T3951Y1	1200
T4353Y1	1000
T4352Y1	800
T4354Y1	600

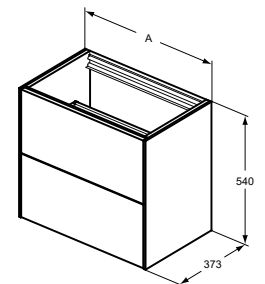

Die beiden letzten Ziffern des Artikelcodes geben Auskunft über die Oberfläche.
Bitte ergänzen Sie den Farbcode analog der folgenden Übersicht.

WEISS MATT LACKIERT	ANTHRAZIT MATT LACKIERT	SUNSET MATT LACKIERT	EICHE GEFLAMMT FURNIER	WALNUS DUNKEL FURNIER	EICHE HELL FURNIER	MARMOR NOIR DESIR	MARMOR CALACATTA	PIETRA GRAU
○ Y1	● Y2	● Y3	● Y4	● Y5	● Y6	● DG	● DH	● DI

WASCHTISCH-UNTERSCHRANK — 2 AUSZÜGE — OHNE AUSSCHNITT



MODELL	OBERFLÄCHE	SKU
240 x 37 x 55 cm	Y1, Y2, Y3, Y4, Y5, Y6	T4341..
200 x 37 x 55 cm	Y1, Y2, Y3, Y4, Y5, Y6	T4332..
160 x 37 x 55 cm	Y1, Y2, Y3, Y4, Y5, Y6	T4331..

- 2 externe Auszüge
- 2 interne Auszüge
- Push-Open Auszugsmechanismus
- Soft-Closing Einzug
- Innenfarbe anthrazit
- Optionale LED-Schubladenleuchten erhältlich
- Raumparsiphon muss separat bestellt werden EE23033967

	A
T4341Y1	2400
T4332Y1	2000
T4331Y1	1600

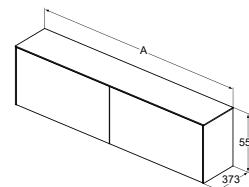

WASCHTISCH-UNTERSCHRANK — 2 AUSZÜGE- OHNE WASCHTISCHPLATTE



MODELL	OBERFLÄCHE	SKU
240 x 37 x 55 cm	Y1, Y2, Y3, Y4, Y5, Y6	T4339..
200 x 37 x 55 cm	Y1, Y2, Y3, Y4, Y5, Y6	T3999..
160 x 37 x 55 cm	Y1, Y2, Y3, Y4, Y5, Y6	T3996..

- 2 externe Auszüge
- 2 interne Auszüge
- Push-Open Auszugsmechanismus
- Soft-Closing Einzug
- Kombinierbar mit keramischen Waschtischplatten
- Innenfarbe anthrazit
- Optionale LED-Schubladenleuchten erhältlich
- Raumparsiphon muss separat bestellt werden EE23033967

	A
T4339Y1	2400
T3999Y1	2000
T3996Y1	1600

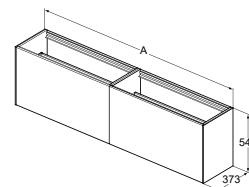

WASCHTISCH-UNTERSCHRANK — 4 AUSZÜGE- AUSSCHNITT WAHLWEISE LINKS UND/ODER RECHTS



MODELL	OBERFLÄCHE	SKU
240 x 50 x 55 cm	Y1, Y2, Y3, Y4, Y5, Y6	T4337..
200 x 50 x 55 cm	Y1, Y2, Y3, Y4, Y5, Y6	T3992..
160 x 50 x 55 cm	Y1, Y2, Y3, Y4, Y5, Y6	T3989..

- 4 Auszüge
- Push-Open Auszugsmechanismus
- Soft-Closing Einzug
- Innenfarbe anthrazit
- Optionale LED-Schubladenleuchten erhältlich
- Raumparsiphon muss separat bestellt werden EE23033967
- Zur Übermittlung der gewünschten Ausschnittposition entsprechendes Formular von Seite 159 verwenden

	A
T4337Y1	2400
T3992Y1	2000
T3989Y1	1600

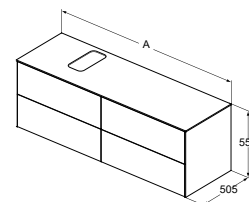

WASCHTISCH-UNTERSCHRANK — 4 AUSZÜGE — OHNE AUSSCHNITT



MODELL	OBERFLÄCHE	SKU
240 x 50 x 55 cm	Y1, Y2, Y3, Y4, Y5, Y6	T4338..
200 x 50 x 55 cm	Y1, Y2, Y3, Y4, Y5, Y6	T4326..
160 x 50 x 55 cm	Y1, Y2, Y3, Y4, Y5, Y6	T4325..

- 4 Auszüge
- Push-Open Auszugsmechanismus
- Soft-Closing Einzug
- Innenfarbe anthrazit
- Optionale LED-Schubladenleuchten erhältlich
- Raumparsiphon muss separat bestellt werden EE23033967

	A
T4338Y1	2400
T4326Y1	2000
T4325Y1	1600

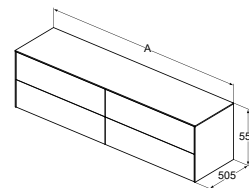

Die beiden letzten Ziffern des Artikelcodes geben Auskunft über die Oberfläche.
Bitte ergänzen Sie den Farbcode analog der folgenden Übersicht.

WEISS MATT LACKIERT ANTHRACIT MATT LACKIERT SUNSET MATT LACKIERT EICHE GEFLAMMT FURNIER WALNUS DUNKEL FURNIER EICHE HELL FURNIER MARMOR NOIR DESIR MARMOR CALACATTA PIETRA GRAU

○ Y1

● Y2

● Y3

● Y4

● Y5

● Y6

● DG

● DH

● DI

CONCA MÖBEL

WASCHTISCH-UNTERSCHRANK — 4 AUSZÜGE- OHNE WASCHTISCHPLATTE



MODELL	OBERFLÄCHE	SKU
240 x 50 x 55 cm	Y1, Y2, Y3, Y4, Y5, Y6	T4336..
200 x 50 x 55 cm	Y1, Y2, Y3, Y4, Y5, Y6	T3993..
160 x 50 x 55 cm	Y1, Y2, Y3, Y4, Y5, Y6	T3990..

- 4 Auszüge
- Push-Open Auszugsmechanismus
- Soft-Closing Einzug
- Kombinierbar mit keramischen Waschtischplatten
- Innenfarbe anthrazit
- Optionale LED-Schubladenleuchten erhältlich
- Raumsparnsiphon muss separat bestellt werden EE23033967

	A
T4336Y1	2400
T3993Y1	2000
T3990Y1	1600

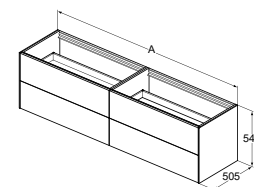

KERAMIK WASCHTISCHPLATTE 50,5 CM



MODELL	OBERFLÄCHE	SKU
240 x 50.5 cm	DG, DH, DI	T4343..
200 x 50.5 cm	DG, DH, DI	T4204..
160 x 50.5 cm	DG, DH, DI	T4202..
120 x 50.5 cm	DG, DH, DI	T3972..
100 x 50.5 cm	DG, DH, DI	T3971..
80 x 50.5 cm	DG, DH, DI	T3970..
60 x 50.5 cm	DG, DH, DI	T3969..

	A
T4343DG	2400
T4204DG	2000
T4202DG	1600
T3972DG	1200
T3971DG	1000
T3970DG	800
T3969DG	600

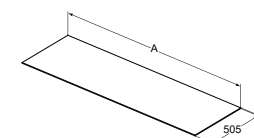

KERAMIK-WASCHTISCHPLATTE 37 CM



MODELL	OBERFLÄCHE	SKU
240 x 37 cm	DG, DH, DI	T4350..
200 x 37 cm	DG, DH, DI	T4349..
160 x 37 cm	DG, DH, DI	T4348..
120 x 37 cm	DG, DH, DI	T4347..
100 x 37 cm	DG, DH, DI	T4346..
80 x 37 cm	DG, DH, DI	T4345..
60 x 37 cm	DG, DH, DI	T4344..

	A
T4350DG	2400
T4349DG	2000
T4348DG	1600
T4347DG	1200
T4346DG	1000
T4345DG	800
T4344DG	600

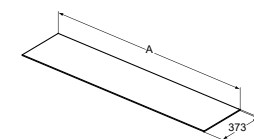

AUFBEWAHRUNGSBOX GROSS



MODELL	OBERFLÄCHE	SKU
24 x 37 x 14cm	Anthrazit matt	T3979Y2

- Nicht passend für internen Auszug

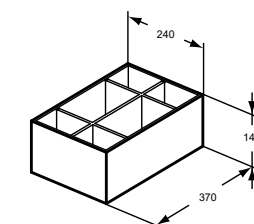

Die beiden letzten Ziffern des Artikelcodes geben Auskunft über die Oberfläche.
Bitte ergänzen Sie den Farbcode analog der folgenden Übersicht.

WEISS MATT LACKIERT	ANTHRAZIT MATT LACKIERT	SUNSET MATT LACKIERT	EICHE GEFLAMMT FURNIER	WALNUS DUNKEL FURNIER	EICHE HELL FURNIER	MARMOR NOIR DESIR	MARMOR CALACATTA	PIETRA GRAU
○ Y1	● Y2	● Y3	● Y4	● Y5	● Y6	● DG	● DH	● DI

CONCA MÖBEL

AUFBEWAHRUNGSBOX KLEIN



MODELL	OBERFLÄCHE	SKU
20 x 23 x 5 cm	Anthrazit matt	T3980Y2

· Passt in alle Auszüge

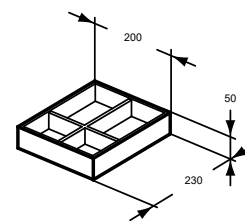

KONSOLE



MODELL	OBERFLÄCHE	SKU
240 x 50 cm	Y1, Y2, Y3, Y4, Y5, Y6	T4342..
200 x 50 cm	Y1, Y2, Y3, Y4, Y5, Y6	T4000..
180 x 50 cm	Y1, Y2, Y3, Y4, Y5, Y6	T3954..
160 x 50 cm	Y1, Y2, Y3, Y4, Y5, Y6	T3953..
120 x 50 cm	Y1, Y2, Y3, Y4, Y5, Y6	T3952..

Benötigte Konsolenträger müssen separat bestellt werden (U842867)

- 4 Stück für 240, 220, 180 und 160 cm Konsole
- 3 Stück für 120 cm Konsole

	A
T4342Y1	2400
T4000Y1	2000
T3954Y1	1800
T3953Y1	1600
T3952Y1	1200

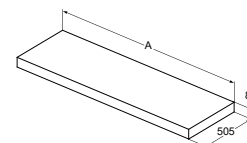

SCHUBLADENLEUCHTEN FÜR UNTERSCHRÄNKE MIT 1 AUSZUG



MODELL	OBERFLÄCHE	SKU
120 cm Schublade	Anthrazit matt	T3978Y2
100 cm Schublade	Anthrazit matt	T3977Y2
80 cm Schublade	Anthrazit matt	T3976Y2
60 cm Schublade	Anthrazit matt	T3975Y2

· Anthrazit matt
· Mit Sensor zur Erkennung des Öffnens der Schublade

· Lichtfarbe 4000 Kelvin, IP20
· Zur Installation im Waschtischunterschrank, oberhalb des Auszugs

	A
T3978Y2	1200
T3977Y2	1000
T3976Y2	800
T3975Y2	600

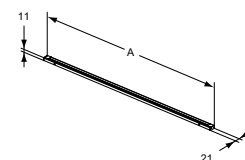

SCHUBLADENLEUCHTEN FÜR UNTERSCHRÄNKE MIT 2 AUSZÜGEN



MODELL	OBERFLÄCHE	SKU
240 cm Schublade	Anthrazit matt	T4351Y2
200 cm Schublade	Anthrazit matt	T4310Y2
160 cm Schublade	Anthrazit matt	T4309Y2

· Anthrazit matt
· Mit Sensor zur Erkennung des Öffnens der Schublade

· Lichtfarbe 4000 Kelvin, IP20
· Zur Installation im Waschtischunterschrank, oberhalb des Auszugs

	A
T4351Y2	2400
T4310Y2	2000
T4309Y2	1600

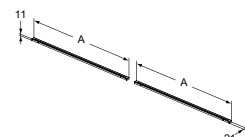

Die beiden letzten Ziffern des Artikelcodes geben Auskunft über die Oberfläche.
Bitte ergänzen Sie den Farbcode analog der folgenden Übersicht.

WEISS MATT LACKIERT	ANTHRAZIT MATT LACKIERT	SUNSET MATT LACKIERT	EICHE GEFLAMMT FURNIER	WALNUS DUNKEL FURNIER	EICHE HELL FURNIER	MARMOR NOIR DESIR	MARMOR CALACATTA	PIETRA GRAU
○ Y1	● Y2	● Y3	● Y4	● Y5	● Y6	● DG	● DH	● DI

CONCA MÖBEL

HOCHSCHRANK



MODELL	OBERFLÄCHE	SKU
140 x 37 x 25 cm	Y1, Y2, Y3, Y4, Y5, Y6	T4107..
170 x 72 x 25 cm	Y1, Y2, Y3, Y4, Y5, Y6	T3955..
140 x 72 x 25 cm	Y1, Y2, Y3, Y4, Y5, Y6	T3956..

· Bei den Modellen mit 1 Tür ist diese reversibel und kann sowohl nach links als auch nach rechts geöffnet werden.

· Die Schränke enthalten 5 Regalböden (1x Holz, 4x Glas). Diese sind nicht verstellbar.

	A
T3955Y1	1700
T3956Y1	1400

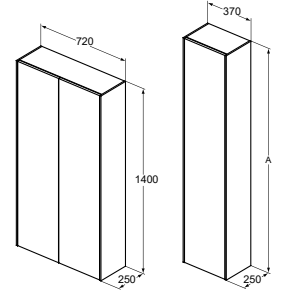

SPIEGEL RUND



MODELL	SKU
120 cm	T3960BH
100 cm	T3959BH
80 cm	T3958BH
60 cm	T3957BH

· Rahmenloses Design
· Ambiente LED
· 230 V, 50 Hz, IP44, Klasse II
· Lichtfarbe 4000 Kelvin

· Ohne Schalter
· Inklusive Befestigung

	A
T3960Y1	1200
T3959BH	1000
T3958BH	800
T3957BH	600

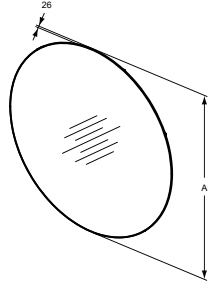

SPIEGEL ECKIG MIT RAHMEN



MODELL	SKU
120 cm	T3968BH
100 cm	T3967BH
80 cm	T3966BH
60 cm	T3965BH

· Schwarzer Aluminium-Rahmen
· Ambiente + Umgebungs-LED
· 230 V, 50 Hz, IP44, Klasse II
· Lichtfarbe 4000 Kelvin

· Ohne Schalter
· Inklusive Befestigung

	A
T3968Y1	1200
T3967Y1	1000
T3966Y1	800
T3965Y1	600

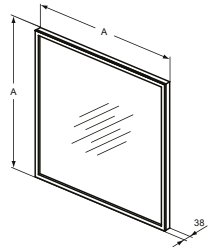

SPIEGEL RUND MIT RAHMEN



MODELL	SKU
90 cm	T4133BH
65 cm	T4131BH

· Schwarzer-brauner Metall-Rahmen
· LED-Leuchte
· 230 V, 50 Hz, IP44, Klasse II
· Lichtfarbe 4000 Kelvin

· Ohne Schalter
· Inklusive Befestigung

	A
T4133BH	900
T4131BH	650

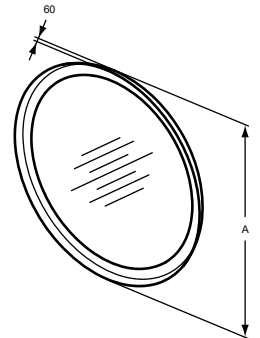

ATELIER COLLECTION — FARBPALETTE

OBERFLÄCHEN

Die beiden letzten Ziffern des Artikelcodes geben Auskunft über die Oberfläche.
Möchten Sie eine andere Oberfläche als weiß (Alpin) ergänzen Sie bitte den Farbcode analog der Übersicht.

SERIEN	PRODUKTTYP	WEISS MATT	ANTHRAZIT MATT	SUNSET MATT	EICHE GEFLAMMT	WALNUS DUNKEL	EICHE HELL FURNIER	MARMOR NOIR DESIR*	MARMOR CALACATTA *	PIETRA GRAU *
		Y1	Y2	Y3	Y4	Y5	Y7	DG	DH	DI
CONCA	WASCHTISCH-UNTERSCHRÄNKE									
	KERAMIK-WASCHTISCHPLATTEN									

*Keramikplatten-Oberflächen

Y1, Y2 und Y3 sind farbig lackiert.
Y4, Y5 und Y6 sind Echtholz-Furnier.

Bei Waschtisch-Unterschränken inklusive Waschtischplatte haben diese die gleiche Oberfläche.

Bei Waschtisch-Unterschränken ohne Waschtischplatte wählen Sie eine der 3 verfügbaren Oberflächen: Marmor Noir Desir, Marmor Calacatte oder Pietra grau.

BESTELLFORMULAR FÜR KERAMIK-WASCHTISCHPLATTEN CONCA

1. Wählen Sie die MODELL-Nr. und Menge der Keramik-Waschtischplatten.

SKU-Code	MENGE

2. Möchten Sie die Waschtischplatte ohne Ausschnitt? Wenn ja, bitte das Kästchen ankreuzen.

3. Wenn ein Ausschnitt gewünscht wird, wählen Sie bitte die Art der Installation aus der unten stehenden Tabelle aus und tragen den Code rechts in die Box ein.

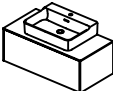
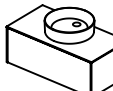
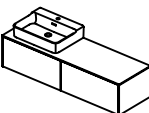
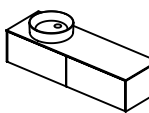
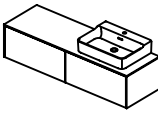
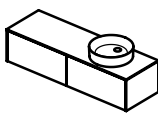
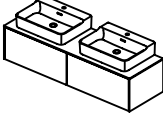
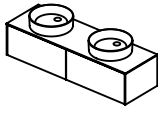
		Waschtischtyp				
		Wandwaschtisch aufgesetzt*	Ausschnitt-Code	Aufsatz-Schale mit Wandabstand*	Ausschnitt-Code	
Ausschnitt	Zentriert auf der Waschtischplatte, Waschtisch wandbündig. Für Waschtischplatten 60, 80, 100, 120 cm		CB	Zentriert auf der Waschtischplatte, Aufsatz-Schale mit Wandabstand. Für Waschtischplatten 60, 80, 100, 120 cm		CV
	Linke Seite auf der Waschtischplatte, Waschtisch wandbündig. Für Waschtischplatten 120, 160, 200, 240 cm		CL	Linke Seite auf der Waschtischplatte, Aufsatz-Schale mit Wandabstand. Für Waschtischplatten 120, 160, 200, 240 cm		CS
	Rechte Seite auf der Waschtischplatte, Waschtisch wandbündig. Für Waschtischplatten 120, 160, 200, 240 cm		CR	Rechte Seite auf der Waschtischplatte, Aufsatz-Schale mit Wandabstand. Für Waschtischplatten 120, 160, 200, 240 cm		CD
	Beide Seiten auf der Waschtischplatte, Waschtisch wandbündig. Für Waschtischplatten 120, 160, 200, 240 cm		CT	Beide Seiten auf der Waschtischplatte, Aufsatz-Schale mit Wandabstand. Für Waschtischplatten 120, 160, 200, 240 cm		CW
Hahnloch – Wenn Sie ein Hahnloch benötigen, bitte das Kästchen ankreuzen sowie eine Anlage mitschicken, auf der die Position der Armatur sowie das MODELL bezeichnet ist.						

* Der Ausschnitt in der Waschtischplatte kann lediglich die Größe eines Waschtisches entsprechend der maximalen Breite eines einzelnen Auszugs berücksichtigen.

4. Händlerinfo

Name

Adresse

Hiermit bestätige ich die Vollständigkeit und Verbindlichkeit der Bestellung.

Unterschrift:

Bitte füllen Sie das gesamte Formular aus. Die Bestellung ist bindend und kann weder geändert noch storniert werden.

BESTELLFORMULAR FÜR UNTERSCHRÄNKE MIT WASCHTISCHPLATTEN CONCA

1. Wählen Sie die MODELL-Nr. und Menge der Waschtisch-Unterschränke mit Waschtischplatte.

SKU-Code	Menge

2. Bitte wählen Sie die Art der Installation aus der unten stehenden Tabelle aus und tragen den Code rechts in die Box ein.

Waschtischtyp

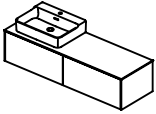
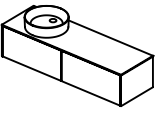
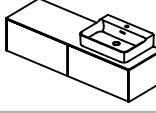
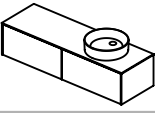
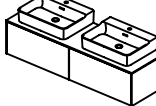
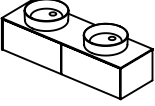
	Wandwaschtisch aufgesetzt*	Ausschnitt-Code	Aufsatz-Schale mit Wandabstand*	Ausschnitt-Code
Ausschnitt	Linke Seite auf der Waschtischplatte, Waschtisch wandbündig. Für Waschtischplatten 120, 160, 200, 240 cm	 CL	Linke Seite auf der Waschtischplatte, Aufsatz-Schale mit Wandabstand. Für Waschtischplatten 120, 160, 200, 240 cm	 CS
	Rechte Seite auf der Waschtischplatte, Waschtisch wandbündig. Für Waschtischplatten 120, 160, 200, 240 cm	 CR	Rechte Seite auf der Waschtischplatte, Aufsatz-Schale mit Wandabstand. Für Waschtischplatten 120, 160, 200, 240 cm	 CD
	Beide Seiten auf der Waschtischplatte, Waschtisch wandbündig. Für Waschtischplatten 120, 160, 200, 240 cm	 CT	Beide Seiten auf der Waschtischplatte, Aufsatz-Schale mit Wandabstand. Für Waschtischplatten 120, 160, 200, 240 cm	 CW

* Der Ausschnitt in der Waschtischplatte kann lediglich die Größe eines Waschtisches entsprechend der maximalen Breite eines einzelnen Auszugs berücksichtigen.

3. Händlerinfo

Name

Adresse

Hiermit bestätige ich die Vollständigkeit und Verbindlichkeit der Bestellung.

Unterschrift:

Bitte füllen Sie das gesamte Formular aus. Die Bestellung ist bindend und kann weder geändert noch storniert werden.

BADEWANNEN

AROUND BADEWANNE FREISTEHEND 1800 x 850 MM



MODELL	SKU
Weiß (Alpin)	K871501
Seidenweiß	K8715V1
Schwarz/Weiß glänzend	K8715V2

· Aus Sanitäracryl
 · Ablauf 52mm mit Chromabdeckung, werkseitig vormontiert
 · Gewicht 51 kg

· Wasserinhalt bis Überlauf: 230l
 · Normenkonformität: DIN/EN 14516

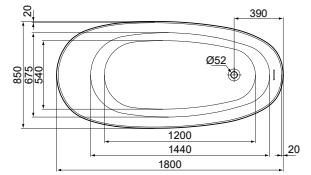
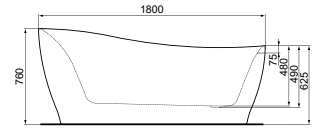

CONCA BADEWANNE FREISTEHEND 1800 x 800 MM SOLID



MODELL	SKU
Weiß matt	K8830EN

· aus Mineralwerkstoff
 · Ablauf 52 mm, mit Ablaufabdeckung werkseitig vormontiert
 · Gewicht 175 kg

· Wasserinhalt bis Überlauf: 430 l
 · Normenkonformität: DIN/EN 14516

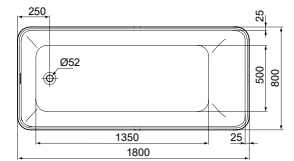
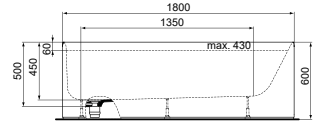

Unsere Ringe sind das traditionsreiche Symbol der Ideal Standard Group. Sie symbolisieren die Partnerschaften, die während des kreativen Prozesses stattfinden; unsere Zusammenarbeit mit Architekten, unseren Ingenieuren und Kunden, unseren Handwerkern und den weltweit führenden Industriedesignern von heute.

Sie verkörpern unser Gleichgewicht von Form und Funktion, die Eleganz unserer Produkte und die zeitlose Qualität unseres Designs.

Vor allem drücken sie unser übergreifendes Versprechen aus: **Together for Better.**

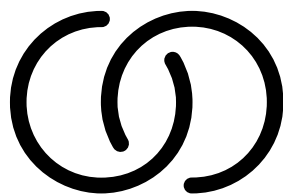

Ideal Standard

Ideal Standard GmbH

Euskirchener Straße 80, 53121 Bonn
Postfach 1809, 53008 Bonn
Deutschland

Telefon: +49 228 521-0
Telefax: +49 228 521-241
idealstandard.de@idealstandard.com
www.idealstandard.de

Ideal Standard GmbH

Zweigniederlassung Österreich
Erzherzog-Karl-Str. 131-135, 1220 Wien
Österreich

Telefon: +43 125 66 222-0
Telefax: +43 125 66 222-625
idealstandard.at@idealstandard.com
www.idealstandard.at

Vertretung Schweiz

JohnSales AG
Vorstadt 4, 3380 Wangen a/Aare
Schweiz

Telefon: +41 32 63160-70
Telefax: +41 32 63160-79
info@johnsales.ch
www.johnsales.ch

Ideal Standard GmbH

Vertrieb Luxemburg
Euskirchener Straße 80, 53121 Bonn
Deutschland

Postfach 1809, 53008 Bonn
Telefon: +49 228 521-0
Telefax: +49 228 521-241

Art direction:

ps+a

Photo:

Carlo William Rossi + Fabio Mureddu

